INTERVISTA ESCLUSIVA:

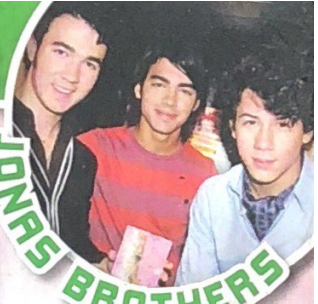

www.witchmagazine.it

Witch

€ 2,60*
Settembre
2008
n.90

The Walt Disney Company Italia S.p.A. - Mensile n.90 - Settembre 2008 - Poste Italiane spa - Sped. in A.P. - D.L. 353/03 art. 1, comma 1, DCB Verona - Italy only

News

Scegli

lo sport x te!

Speciale

Noi, voi e...

...Kledi: ti aspettiamo!

Interviste e mini poster

I Vip di Narnia

I ♥ school

E tu conosci la scuola delle Witch?

Un nuovo episodio della serie...

9 771592 014003 80090

Sommario

Un numero dedicato alle passioni da coltivare!

W.I.T.C.H.
numero 90
Settembre 2008

UN MIO SCATTO DA LIDO DI CAMAIORE! PER SAPERNE DI PIU' WWW.WITCHMAGAZINE.IT

Scorrono sul mio cellulare gli scatti di queste vacanze! Come posso farmi tornare la voglia di rientrare nei ritmi cittadini? Come fa Hay Lin nella cover a dire felice I love school? Si può, si può come vi raccontiamo questo mese nel giornale, offrendovi tanti consigli per affrontare il rientro dalle vacanze. Ognuno trovi la sua formula da rientro. Anche iscriversi a un corso speciale, che ci appartiene e ci rappresenta, è un modo per avere un pensiero che ci distragga da quanto ci sembra più faticoso. (La nostra Manu, per esempio, riprenderà il suo corso di calligrafia). Proprio lei mi ha fatto tornare la voglia di iscrivermi a un corso di cucina, (oltre a continuare il mio corso di salsa cubana!). Già, un buon proposito è proprio ciò che mi ci vuole per affrontare con sprint il rientro! **I LOVE SCHOOL, I LOVE YOU!**

Veronica

UN VENTAGLIO DEDICATO A TUTTE LE LETTRICI!!! BACIO MANU

Posta 4
Lettere, messaggi, email per le Witch

Sport 8
Scopri l'attività e il corso che fa per te!

At Work 12
Pattinaggio: la danza che scivola sul giacchio

Oroscopo 104
L'oroscopo del mese nel segno della scuola

Un tuffo al cuore
Copertina: *Disegno* Giada Perissinotto. *Colore* Andrea Cagol
19

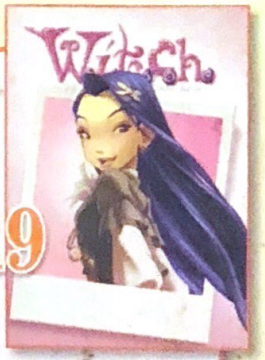

Storie a fumetti 91

Small Magic secrets
Un "grattacapo" per Cornelia!

8 Sport

SCEGLIAMO CON L'AIUTO DELLE CAMPIONESSE

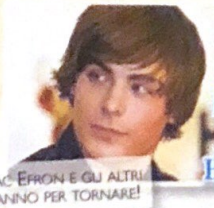

ZAC EFRON E GLI ALTRI STANNO PER TORNARE!

75 HSM3

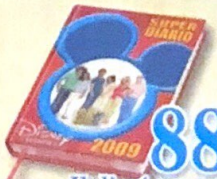

88 Il diariometro

RICORDI DI SCUOLA DI CHIARA MASTALLI E TERESA MANCINI

76 Jonas Brothers

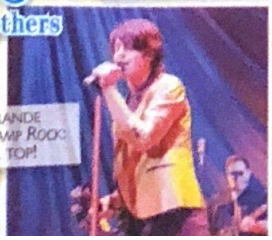

DAL PALCO AL GRANDE SCHERMO CON CAMP ROCK UN INCONTRO AL TOP!

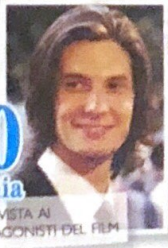

80 Narnia
INTERVISTA AI PROTAGONISTI DEL FILM

FRANCESCO TOTTI

84 Back to school

86 Aiuto, le medie!

Posta

Aria di

Lunghi, stringati, felici :), arrabbiati :(Magici: ecco i vostri messaggi

TRASFERIMENTI

La top-mail del mese

Cara Corny, ho bisogno del tuo aiuto e del tuo sostegno. Mi chiamo Greta, ho 13 anni e mi sono appena trasferita a Verona da Napoli (però io sono di Milano). Ho sofferto molto quando ho salutato le mie amiche di seconda media per l'ultima volta!!! Qui mi diverto tanto, ma quando parlo al telefono con le mie amiche le sento tristi. Mi dispiace moltissimo, però non potevo oppormi alla decisione dei miei di trasferirci. Secondo te è giusto che mi senta così in colpa? Help me.

Risponde Cornelia

Cara Greta, hai affrontato i cambiamenti con lo spirito giusto: ti sei subito fatta delle nuove amicizie, senza dimenticare tuttavia le compagne della seconda media. Per le vacanze potrai sempre tornare a Napoli e rivedere le vecchie amiche, o invitarle nella tua nuova casa, così farai loro conoscere le tue nuove frequentazioni di Verona! E poi tranquilla, sanno che il trasferimento è stata una necessità di famiglia e come tale indiscutibile!

FRATELLO PREPOTENTE

Silvia

Cara Hay Lin, mio fratello grande vuole a tutti i costi comandarmi, dicendomi anche cose che mi fanno soffrire. Io faccio finta di niente, ma delle volte è troppo difficile da sopportare! Questa cosa deve finire. Come posso fare?

Risponde Hay Lin

Cara Silvia, il tuo fratellone si comporta in modo un po' immaturo, forse spinto dalla gelosia. Scommetto che ti vuole molto bene, senza però riuscire a dimostrartelo. Tu, al contrario, dimostri di essere più matura non dando peso alle sue parole! Spiegagli che gli vuoi molto bene nonostante i suoi dispetti. Capirà di avere una sorella fantastica!

DETTO CON ARTE

Chiara da Formia ci ha mandato questo bel disegno glitterato di Irma, la sua Witch preferita!

FRASI DEL CUORE!

Marghy, Alina e Michela siete importan

Novità

From Giulia
to will@disney.it
Subject sport

Cara Will, sono una grande appassionata di danza: in passato ho praticato sia classica sia moderna per anni, e adesso vorrei riprendere lo studio di queste discipline ma non so come convincere i miei genitori.

Reply from Will
Cara Giulia, prometti ai tuoi genitori impegno sia nella danza sia nello studio, che non deve mai essere messo in secondo piano! Se rispetterai il patto, avrai senz'altro tutto il loro sostegno e l'appoggio, ne siamo sicure.

Witchissima del mese

Questa è una sorpresa che Fabiola fa a sua sorella Lavinia, grande lettrice di WITCH che sogna da tempo di diventare la nostra lettrice del mese!

e.mail

www.witchmagazine.it

Collegati al sito e condividi sul blog i tuoi pensieri con la "community" di Witch!

Per scriverci!

will@disney.it
cornelia@disney.it
haylin@disney.it
irma@disney.it
taranee@disney.it

witch@disney.it

Oppure

W.I.T.C.H. c.p. 340
20102 Milano

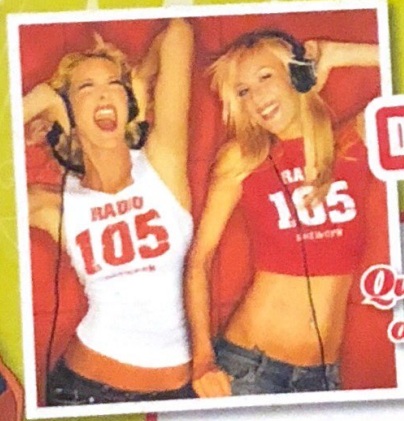

DALLA RADIO I CONSIGLI PER LEGGERE WITCH!

Questo mese, a fare da sottofondo alla lettura del vostro giornale, le deejay Kris & Kris ci consigliano...

1 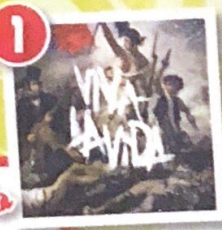

2

3 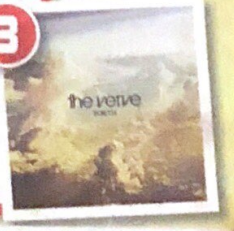

1. **COLDPLAY, VIVA LA VIDA:** «Si sente la svolta nel sound della band e anche l'apporto del nuovo produttore, Brian Eno, lo stesso degli U2!»
Perfetto per trovare l'ispirazione!

2. **LIGABUE, IL CENTRO DEL MONDO:** «Il pezzo fa parte dell'album "Secondo tempo". Il testo e la voce del Liga sono molto accattivanti!»
Adatto ai momenti romantici!

3. **VERVE, LOVE IS NOISE:** «È il brano che anticipa l'uscita del nuovo album dei Verve, la mitica rock band britannica che non delude mai!»
Da ascoltare prima di andare a una festa!

issime per me e non voglio lasciarvi mai!! Kikka

LE VINCITRICI DI...

Crea il tuo look da star

Sono più di 500 i lavori arrivati per l'iniziativa *Crea il tuo Look da Star*. Ecco i disegni delle 10 lettrici selezionate che ricevono i prodotti Deha! E un abbonamento a Witch.

DEHA since now
www.deha.tv

APPUNTAMENTO CON...

Kledi e Anbeta

PORTA IL NOTEBOOK!

Il 13 settembre, presso il negozio Deha di Largo Augusto 8 a Milano, Kledi, Anbeta e la redazione di Witch ti aspettano! Porta con te il notebook che hai trovato in questo numero per raccogliere gli autografi e per appuntarti le domande da fare!

Le attività per stare sempre in forma e divertirsi

Lo sport per me!

SCEGLIERE è il problema... ma non è così difficile!

Un buon modo per non rimpiangere troppo l'estate è fare un po' di sport! Ecco una veloce guida per trovare la "tua" disciplina e iscriverti al corso più adatto a te!

Ginnastica artistica

- **IDEALE SE...** Affronti le difficoltà e non ti tiri mai indietro • Prepari gli appuntamenti importanti curando ogni dettaglio • Assorbi come una spugna tutti gli insegnamenti
- **SPECIALITÀ** Ritmica, artistica e tappeto elastico
- **BENEFICI** Migliora il controllo del corpo, la scioltezza dei movimenti e la mobilità articolare. • Personalizzando gli esercizi sviluppa anche la creatività!
- **ATTREZZATURA** Si indossano tute o body. • Clavette, nastri e sfere sono utilizzati per la ginnastica ritmica • Anelli, trave, parallele e cavallina sono gli attrezzi dell'artistica
- **PER SAPERNE DI PIÙ** www.federginnastica.it

VANESSA FERRARI, CAMPIONESSA DI GINNASTICA ARTISTICA

«La ginnastica è uno sport completo e ci si diverte un sacco!»

Scherma

IDEALE SE... Sei capace di concentrarti senza avere cali di tensione • Sei grintosa ma timida (la maschera ti protegge dalle paure e dalle incertezze) • Nella vita combatti sempre con lealtà per raggiungere i tuoi obiettivi

SPECIALITÀ Fioretto, sciabola e spada

BENEFICI Aiuta a gestire i riflessi e a incanalare l'aggressività • La destrezza dei movimenti rafforza il carattere • In pedana il primo obiettivo è difendersi dai colpi degli avversari: utile anche nella vita!

ATTREZZATURA Scarpette con suola antiscivolo • Maschera protettiva per la testa • Giubbino elettrico che segnala le stoccate ricevute • Maglia e pantaloni in kevlar, un materiale antiperforazione

PER SAPERNE DI PIÙ
www.federscherma.it

VALENTINA VEZZALI, TRE ORI OLIMPICI CONSECUTIVI NEL FIORETTO!

«I ragazzi dovrebbero scegliere il proprio sport in autonomia»

Nuoto

IDEALE SE... In acqua provi un senso di libertà unico • Vuoi sempre migliorarti e non ti accontenti dei risultati ottenuti • Sei creativa e hai voglia di sperimentare nuovi movimenti ed evoluzioni

SPECIALITÀ I quattro stili fondamentali (stile libero, rana, farfalla, dorso) • Nuoto sincronizzato

BENEFICI È lo sport più completo, sviluppa i muscoli senza eccessi (avete presente i fisici perfetti dei nuotatori?) e si può praticare tutto l'anno • Nel sincronizzato si sviluppano anche il senso musicale e le capacità acrobatiche

ATTREZZATURA In vasca si va col costume intero: i più moderni limitano perfino l'attrito con l'acqua • Nel sincronizzato ci si può invece esibire con costumi fantasiosi

PER SAPERNE DI PIÙ
www.federnuoto.it

FEDERICA PELLEGRINI, CAMPIONESSA OLIMPIONICA DI STILE LIBERO

«Il segreto è amare il proprio sport tanto da divertirsi anche quando bisogna fare sacrifici»

Lo sport per me!

È UTILE SAPERE CHE...

- La maggior parte dei corsi prevede due allenamenti da 1-2 ore la settimana, strutturati diversamente a seconda dello sport e degli allenatori: alcune discipline si concentrano sulla preparazione fisica, altre sulla tecnica individuale o sulla tattica di squadra.

- Se gli sport di cui parliamo in queste pagine non fanno per te, ricorda che ce ne sono altri da provare: per esempio il basket, il tennis, le arti marziali, l'atletica, l'equitazione... o anche il calcio femminile! D'inverno, poi, puoi buttarti sullo sci o lo snowboard.

Pallavolo

- **IDEALE SE...** • Hai molta fiducia in te stessa, ma anche negli altri • Sei pronta a sostenere gli amici che commettono un errore, senza giudicarli • Sei molto veloce nell'aggirare ostacoli e imprevisti, anche se sono alti come... muri!
- **SPECIALITÀ** Volley • Beach Volley
- **BENEFICI** Si mette da parte l'egoismo per il bene della squadra • Dalle sconfitte si impara a costruire le vittorie • Si trascorre tanto tempo in gruppo, dove il divertimento non manca. Inoltre, è impossibile annoiarsi: ogni partita è diversa dalle altre...
- **ATTREZZATURA** La divisa (maglia e pantaloncini aderenti) ha sempre i colori della squadra • Il pallone è fatto di pelle sintetica e micro-fibra
- **PER SAPERNE DI PIÙ** www.fipav.it

FRANCESCA PICCININI, SCHIACCIATRICE

«I valori più importanti sono la disciplina e la forza di volontà»

Danza

IDEALE SE... • Ti piace essere al centro dell'attenzione • Ami recitare ruoli diversi: ogni coreografia è un modo per esprimersi sul palcoscenico... • Sei curiosa e pronta a conoscere mondi apparentemente lontani

LE SPECIALITÀ Classica, moderna e contemporanea, con tutte le sue "varianti" (dal latino all'hip-hop...)

I BENEFICI Il portamento e la grazia di un ballerino si vedono subito: in quanto a fascino, chi danza ha sempre una marcia in più! • Ballare con passione stimola anche la produzione di... buonumore!

ATTREZZATURA Nella danza classica non possono mancare tutù e scarpette • Nella moderna/contemporanea ci si può sbizzarrire: le più brave ballano perfino sui tacchi!

PER SAPERNE DI PIÙ
www.federdanza.it

ANBETA TOROMANI, BALLERINA PROFESSIONISTA

«La danza è un'arte delicata e severa, dolce e violenta, mentale e corporea»

È UTILE SAPERE CHE...

- Sei indecisa? Prova uno o due allenamenti di ciascuno sport, magari con un'amica. La scelta però deve essere solo tua: ascolta il cuore e non farti influenzare... Le qualità fisiche contano, ma anche la tua passione!
- Non ti abbattere alle prime difficoltà: anche i campioni hanno praticato sport diversi prima di trovare la specialità ideale. Per esempio, prima di diventare un tennista super, Rafael Nadal ha giocato a calcio...
- Gli sport più praticati in Italia sono, nell'ordine: calcio, nuoto, ginnastica, sci e ciclismo. Fonte: Coni (Comitato Olimpico Nazionale Italiano).

A cura di Massimo Costa - Disegni di Giada Perissinotto

L'incanto del pattinaggio artistico visto da Witch

La magia del ghiaccio

Incontro con la pattinatrice Stefania Berton, 18 anni, medaglia d'argento nei campionati italiani 2007 e 2008.

Stefania insieme con Letizia, Alice e Cloe scherzano davanti all'obbiettivo di Witch!

Lame che scivolano leggere sulla distesa liscia e lucente. Abiti scintillanti e artiste bravissime, un po' ballerine, un po' atlete. Impossibile resistere al fascino del pattinaggio artistico. Come conferma Stefania Berton!

➤**Witch:** Quando hai iniziato a pattinare?

➤**Stefania:** «A 5 anni, ma respiravo già aria di pattinaggio: mia zia lo praticava ad alti livelli.»

➤**W:** Hai mai pattinato in coppia con un partner maschile?

➤**S:** «Sì, a 8 anni... ma crescendo, tutto è diventato più impegnativo e ho dovuto scegliere una sola strada da percorrere. Sarebbe stato come praticare contemporaneamente due sport a livello agonistico.»

«Con chi mi confronto? Con... me!»

Alice 10 anni

Pattina da quando aveva 7 anni. Da qualche mese pratica questo sport in coppia.

Cloe 11 anni

Scivola sulle lame da un anno. Però spera di farlo... per tutta la vita!

Letizia 11 anni

Adora pattinare e ha un sacco di domande da rivolgere a Stefania!

«Ho fatto anche pattinaggio a rotelle. Stare su una lama di 3 millimetri è molto diverso che stare su quattro ruote»

Le nostre lettrici sfrecciano veloci sul ghiaccio con Stefania.

Un momento dell'intervista. Le domande si susseguono veloci...

C'è anche tempo per provare qualche passo!

Pssst... scambi di confidenze e tecniche tra quattro amiche.

La magia del ghiaccio

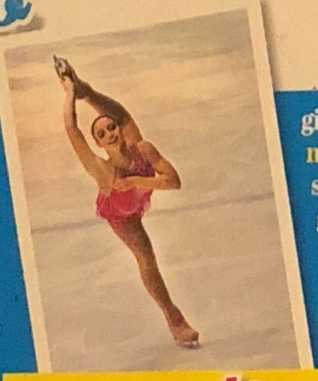

«Quando pattino sono felice»

➤**W:** Hai mai paura di cadere?

➤**S:** «No, ma la prima volta in pista ho pestato la testa per terra... Poi ho imparato. Prima di tutto a cercare di non cadere, e anche, quando accade, (perché accade a tutti, rassegnamoci!), almeno a non farmi male!»

➤**W:** Dalla preparazione del pezzo all'esibizione nello show: come si svolge tutto?

➤**S:** «Prima si sceglie la musica (lo fa l'atleta d'accordo con l'allenatore. Nel mio caso, spesso chiedo aiuto anche a papà!). La scelta è libera, basta che non sia musica cantata: le parole deconcentrano il pattinatore. Poi, il coreografo studia i passi tenendo conto sia della musica sia delle capacità atletiche e interpretative dell'atleta. Con il coreografo collabora un tecnico che arricchisce la coreografia con salti e mosse che seguono criteri precisi (sapete che i salti fanno guadagnare più punti dalla giuria se eseguiti nella seconda metà dell'esibizione?). Infine, si sceglie il costume. Di solito nero-giallo per un tango, rosso per il flamenco, colori tenui per una musica classica ecc...»

➤**W:** Tra voi pattinatrici c'è più competizione o amicizia?

➤**S:** «Credo che ci si debba misurare con se stessi più che con gli altri. In nazionale per me vale il detto: "Sul ghiaccio rivali, fuori normali": massima concentrazione in gara, poi, amiche come prima.»

➤**W:** Cosa provi quando pattini?

➤**S:** «È meraviglioso, provo delle sensazioni talmente sottili! Il momento giusto per saltare, per esempio: è questione di attimi, bisogna "ascoltarsi molto" e fare molta attenzione a tutti i dettagli.»

➤**W:** Come concili gli impegni scolastici con quelli sportivi?

➤**S:** «La mattina mi alzo presto, mi piace studiare a mente fresca. Poi vado a scuola e il pomeriggio mi alleno: di solito si comincia con il riscaldamento, poi si passa alle trottole, ai giri per terra e infine ai salti veri e propri.»

➤**W:** Cosa pensano i tuoi compagni di classe di questa tua esperienza?

➤**S:** «Sono felici per me. Sanno che non posso fare tardi, che devo mangiare sano... E non se la prendono se li bidono perché devo allenarmi.»

➤**W:** Come si supera una sconfitta?

➤**S:** «Io penso sempre che faccio questo sport per me stessa, perché mi piace, e non per gli altri.»

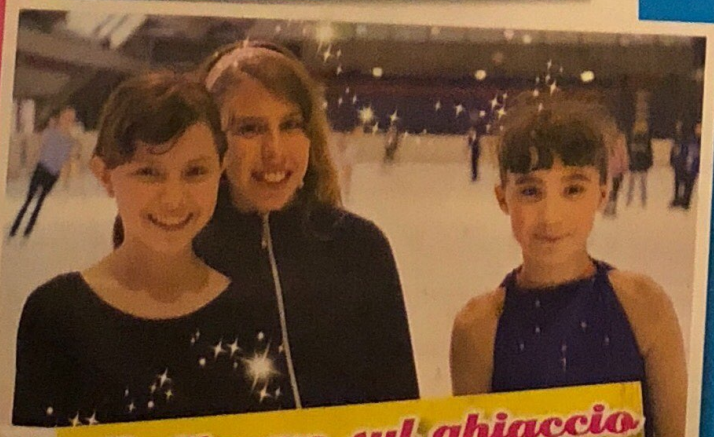

«Pattinare sul ghiaccio è come danzare!»

Come si comincia

● Di solito, la prima cosa che si impara è scivolare avanti e indietro ● Si passa poi a fare i "limoncini", (cioè degli ovali partendo dai talloni uniti, allargando i piedi verso l'esterno e poi riunendo le punte). ● Successivamente si comincia a pattinare su un piede solo ● Solo dopo avere acquisito una certa abilità si impara a fare le trottole, i giri rasoterra e, infine, i salti.

«Il pattinaggio artistico unisce fluidità ed energia»

Vietato camminare con i pattini fuori dalla pista: le lame vanno sempre protette.

Giulia
Passione Pattinaggio

Giulia Passione Pattinaggio per Nintendo Ds è l'ultimo nato in casa Ubisoft, in vendita da ottobre, e di cui Stefania Berton è testimonial. «Vedere la mia faccia sul videogioco mi ha emozionato», ci ha confidato durante l'intervista.

Partecipa all'iniziativa

DISEGNA I PATTINI E VINCI!

Sogni anche tu di sfrecciare sui pattini sul ghiaccio con la maestria di Stefania? Se sì, disegna il tuo paio di pattini ideale: personalizzalo, coloralo, decoralo e invialo a:

I MIEI PATTINI DA SOGNO, Redazione di Witch
cp 340, 20102 Milano, entro il 31-10-08.

Potresti essere una delle 30 fortunate lettrici che, scelte per l'originalità dell'elaborato, riceveranno un gioco di *Giulia Passione Pattinaggio*!

(Fa fede il timbro postale. Decisione della giuria entro il 30 novembre 2008. Bando di concorso depositato presso un notaio ai sensi del DPR 430 ART. 6 comma 1a.)

A cura di Antonella Sgarzi – Foto di Giampaolo Musumeci

Un breve riassunto per non perdere il filo della nuova serie

A che punto siamo?

La ricerca

Nonna Yan Lin, nuovo Oracolo di Kandrakar, ha consegnato alle Witch una misteriosa chiave che è servita loro per aprire...

Il magico Van

...Le porte di un MAGICO SUPER VAN! Dove le condurrà? Lo scopriremo nelle prossime storie!

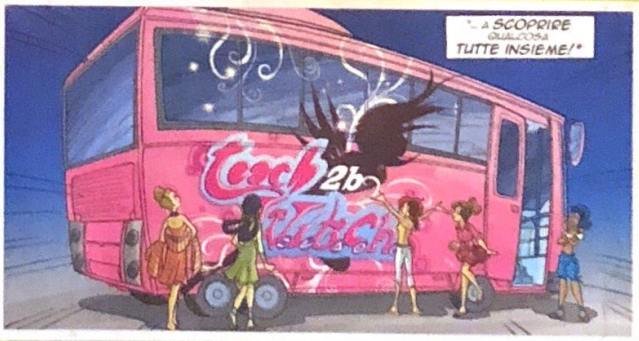

I cinque oggetti

Ogni Witch ha ricevuto un oggetto magico, cominciando poco per volta a scoprirne il funzionamento.

La minaccia

La presenza di Takeda diventa sempre più insidiosa. Che cosa vuole dalle Witch?

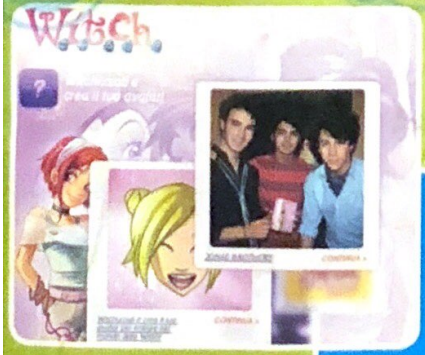

Il momento più!

Leggi la storia che trovi in questo numero, entra nel sito di Witch e vota il tuo momento preferito! I momenti più votati parteciperanno a una superiniziativa. Seguici!

www.witchmagazine.it

Un tuffo al cuore

Soggetto e sceneggiatura: **Bruno Enna**
Lay out: **Alberto Zanon** - Clean up: **Davide Baldoni**
Chine: **Marina Baggio** e **Roberta Zanotta**
Indicazioni colore e atmosfere: **Francesco Legramandi**

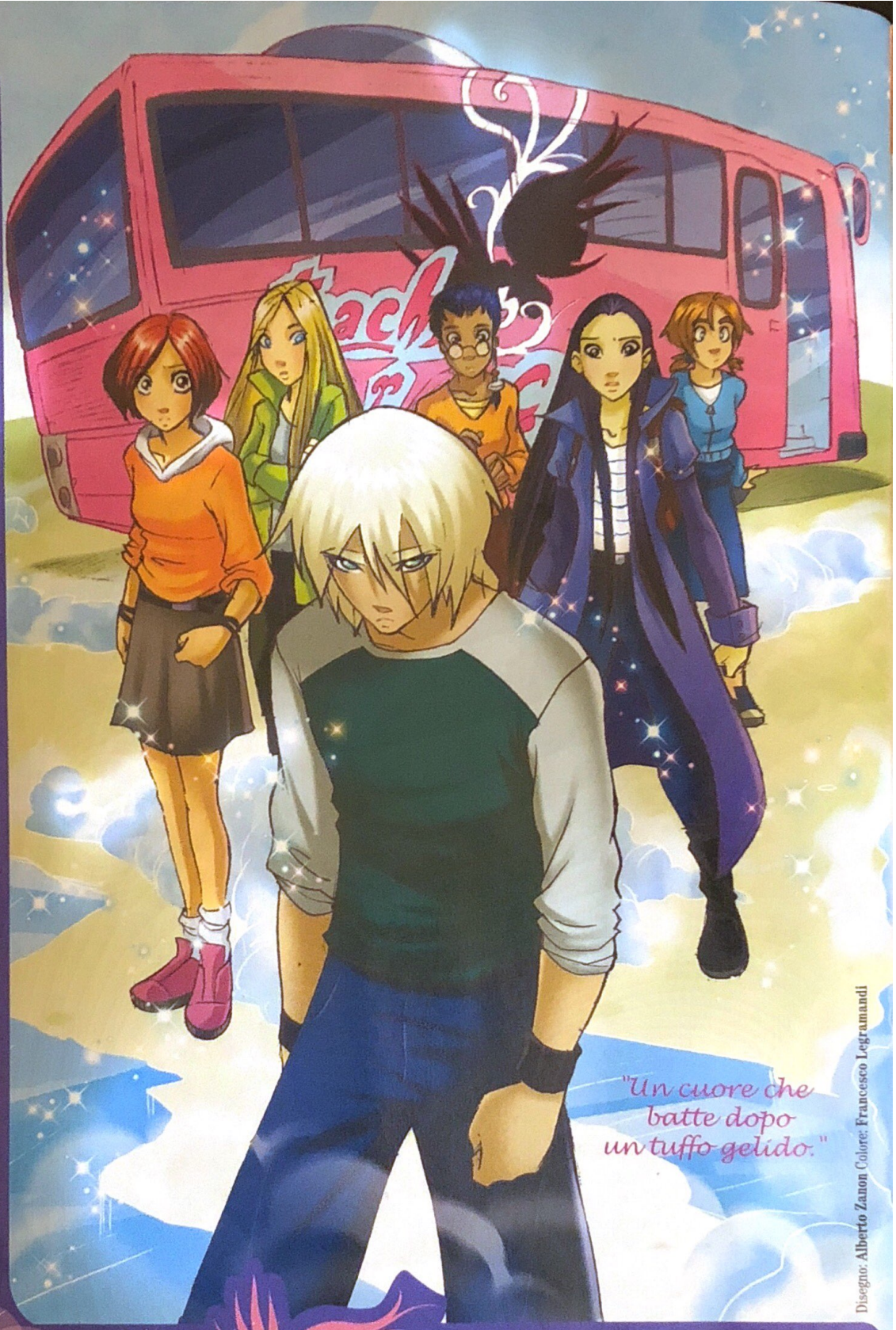

Disegno: **Alberto Zanon** Colore: **Francesco Legramandi**

Teach 2b Witch

Le Witch sono rientrate a Heatherfield dopo una divertente vacanza durante la quale hanno avuto la possibilità di allenarsi con i loro oggetti magici. Hanno anche scoperto che la chiave ricevuta da Yan Lin serviva ad aprire la porta di un bellissimo Witch Van! Adesso è settembre, le scuole riaprono, inizia il Teach2bWitch... "

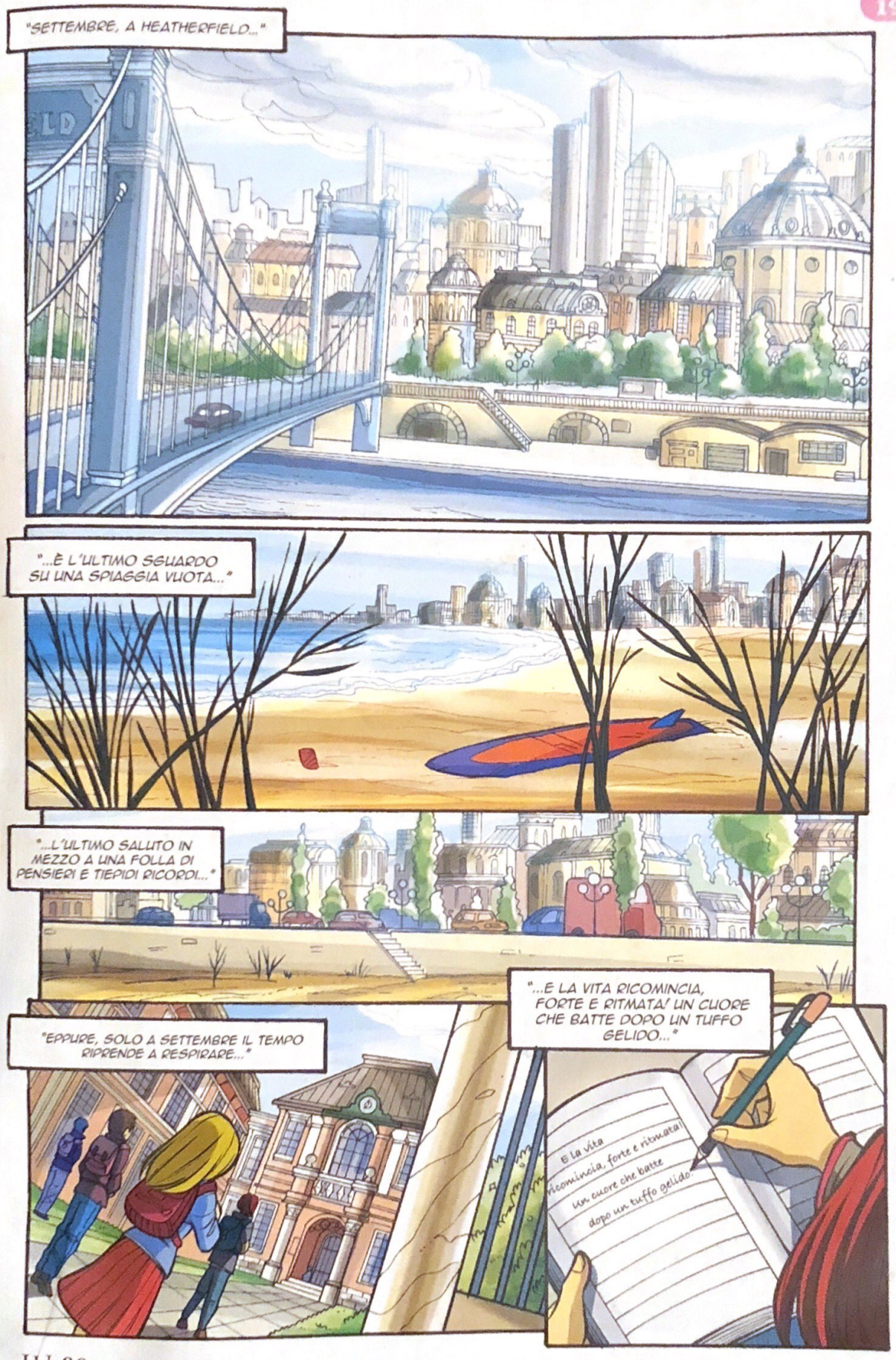
"SETTEMBRE, A HEATHERFIELD..."
"...È L'ULTIMO SGUARDO SU UNA SPIAGGIA VUOTA..."
"...L'ULTIMO SALUTO IN MEZZO A UNA FOLLA DI PENSIERI E TIEPIDI RICORDI..."
"EPPURE, SOLO A SETTEMBRE IL TEMPO RIPRENDE A RESPIRARE..."
"...E LA VITA RICOMINCIA, FORTE E RITMATA! UN CUORE CHE BATTE DOPO UN TUFFO GELIDO..."
E la vita
ricomincia, forte e ritmata!
un cuore che batte
dopo un tuffo gelido.

CIAO, WILL! COSA SCRIVI DI BELLO?

BUTTAVO GIÙ DUE RIGHE, QUALCHE PENSIERO...
GIÀ, BEL MODO PER PASSARE IL TEMPO! SCOMMETTO CHE IL PROF. DEAN TI HA DATO UN PASSAGGIO...

... E COSÌ SEI ARRIVATA CON UN PAIO D'ORE DI ANTICIPO!
ESATTO! PERÒ MI PIACE VEDERE ARRIVARE I NUOVI ALLIEVI...

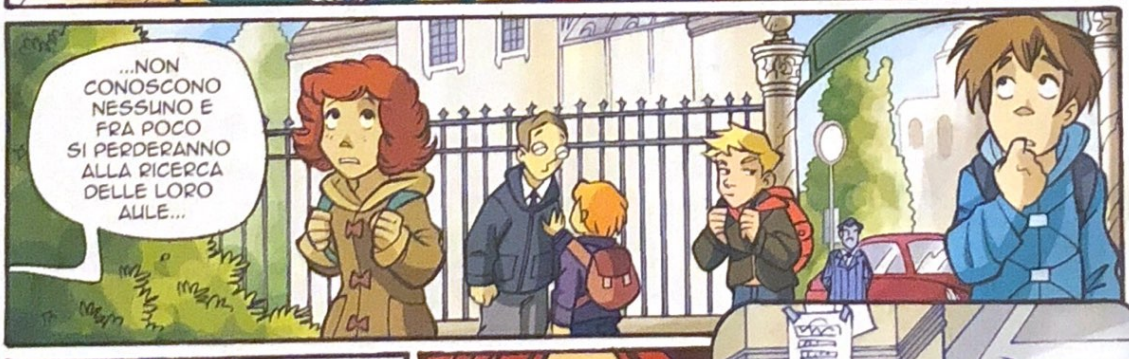
...NON CONOSCONO NESSUNO E FRA POCO SI PERDERANNO ALLA RICERCA DELLE LORO AULE...

EH, SÌ! FANNO TENEREZZA! IL PRIMO GIORNO ALLO SHEFFIELD È CRITICO PER TUTTI!
A CHI LO DICI! IL MIO LO RICORDO COME FOSSE IERI!

È STATO SOLO GRAZIE A TARANEE CHE NON MI SONO PERSA NEI MEANDRI DELLO SHEFFIELD!

A PROPOSITO DI TARANEE, ECCO CHE ARRIVA INSIEME ALLE ALTRE E...
?
EHI, CORNY! HAI VISTO UN FANTASMA?
FORSE SÌ!

C'ERA UN TIPO CHE MI SEMBRAVA DI AVER GIÀ VISTO STAMATTINA SOTTO CASA!
CREDI DI CONOSCERLO?
DIREI DI NO! ANCHE SE IL SUO VISO AVEVA QUALCOSA DI FAMILIARE!
BE', RIMBOCCHIAMOCI LE MANICHE! SARÀ UNA LUNGA MATTINATA!
E POI, GUARDATE, HO LA PELLE D'OCA COME FOSSE IL MIO PRIMO GIORNO ALLO SHEFFIELD!
NE STAVO APPUNTO PARLANDO CON CORNELIA!
...O FORSE È ALLERGIA ALLA SCUOLA!
PUOI DIRLO FORTE! NON SONO ANCORA ENTRATA E GIÀ NON VEDO L'ORA DI USCIRE!

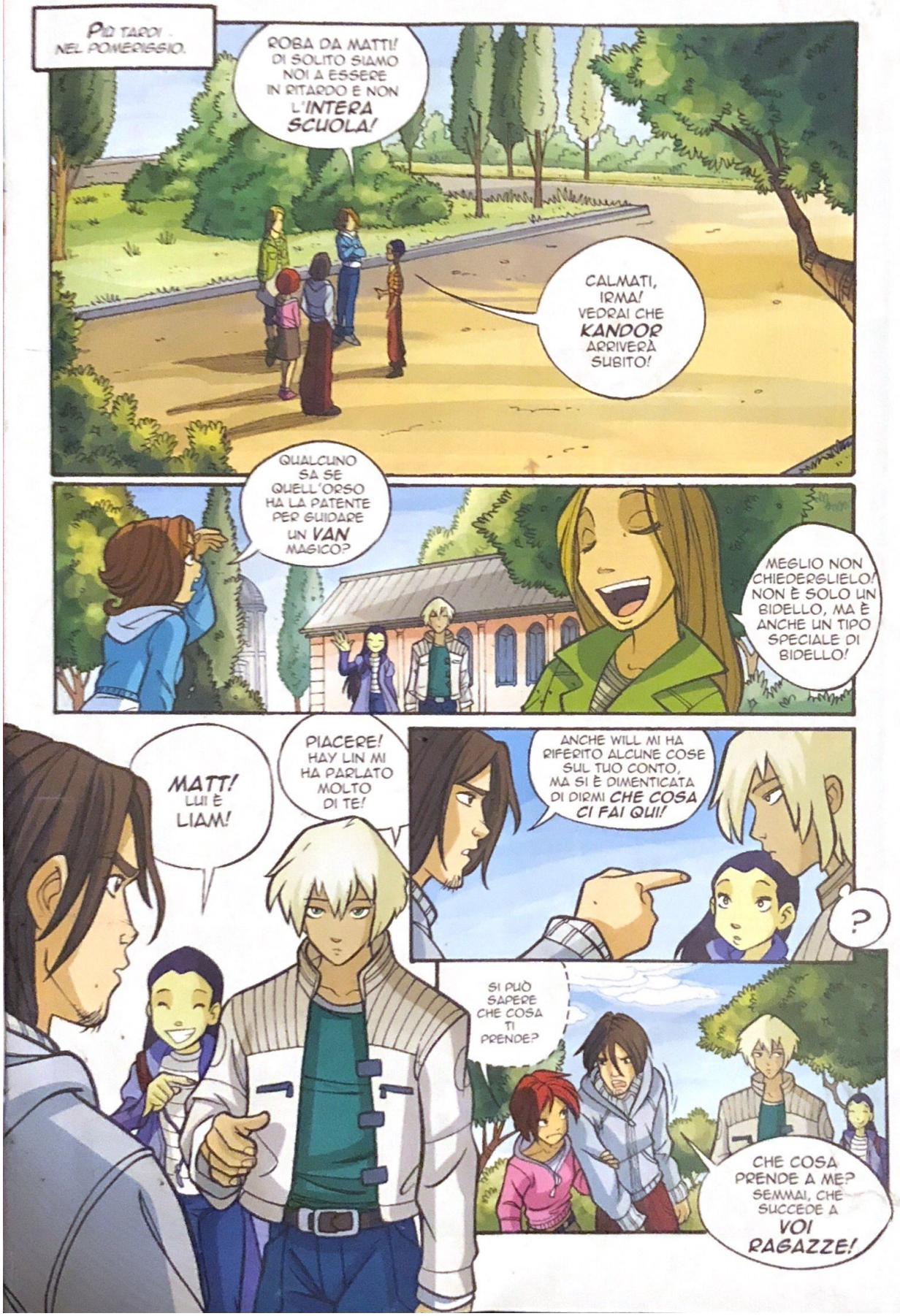
PIÙ TARDI NEL POMERIGGIO.
ROBA DA MATTI! DI SOLITO SIAMO NOI A ESSERE IN RITARDO E NON L'INTERA SCUOLA!
CALMATI, IRMA! VEDRAI CHE KANDOR ARRIVERÀ SUBITO!
QUALCUNO SA SE QUELL'ORSO HA LA PATENTE PER GUIDARE UN VAN MAGICO?
MEGLIO NON CHIEDERGLIELO! NON È SOLO UN BIDELLO, MA È ANCHE UN TIPO SPECIALE DI BIDELLO!
MATT! LUI È LIAM!
PIACERE! HAY LIN MI HA PARLATO MOLTO DI TE!
ANCHE WILL MI HA RIFERITO ALCUNE COSE SUL TUO CONTO, MA SI È DIMENTICATA DI DIRMI CHE COSA CI FAI QUI!
?
SI PUÒ SAPERE CHE COSA TI PRENDE?
CHE COSA PRENDE A ME? SEMMAI, CHE SUCCEDE A VOI RAGAZZE!

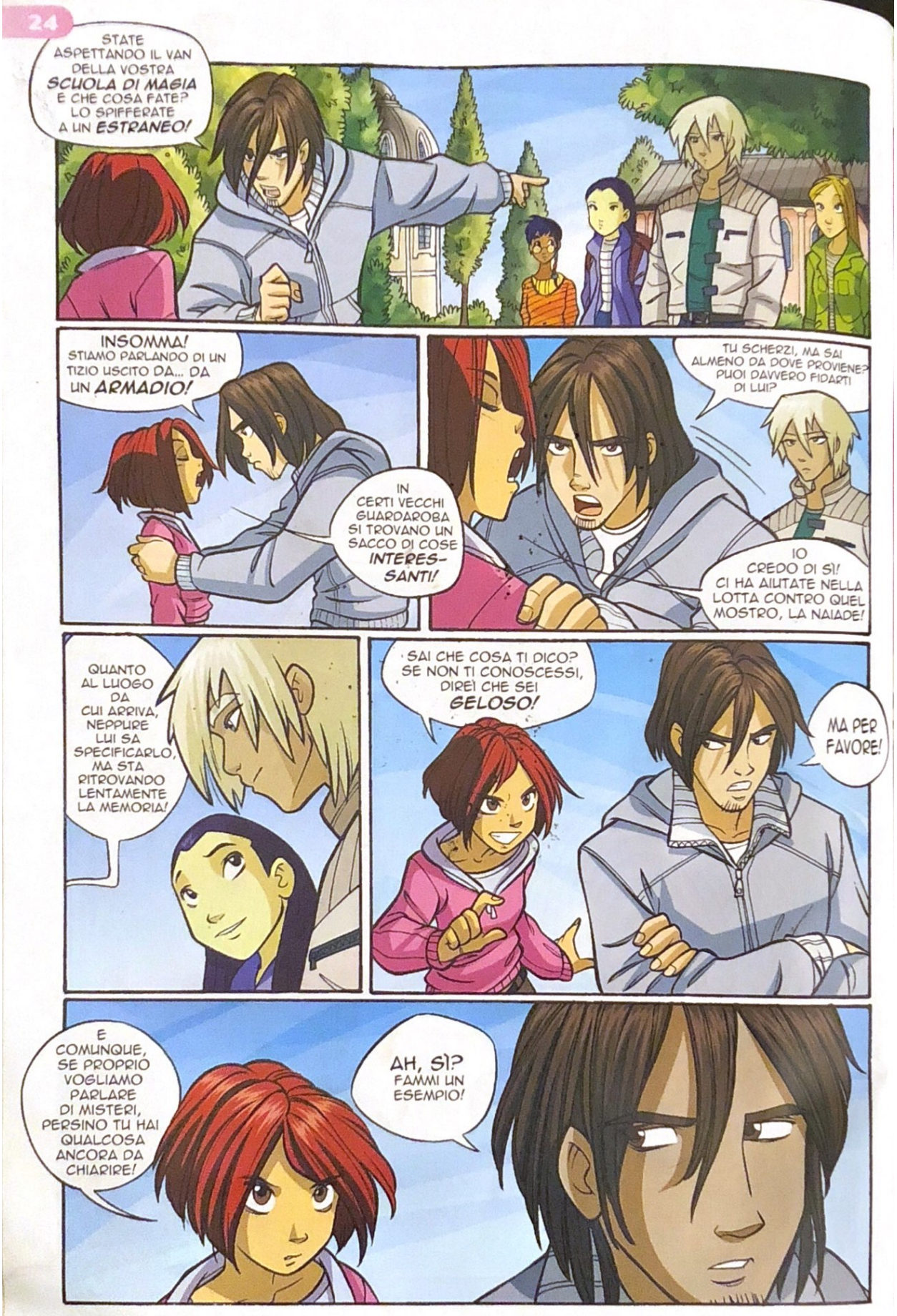
STATE ASPETTANDO IL VAN DELLA VOSTRA SCUOLA DI MAGIA E CHE COSA FATE? LO SPIFFERATE A UN ESTRANEO!
INSOMMA! STIAMO PARLANDO DI UN TIZIO USCITO DA... DA UN ARMADIO!
IN CERTI VECCHI GUARDAROBA SI TROVANO UN SACCO DI COSE INTERESSANTI!
TU SCHERZI, MA SAI ALMENO DA DOVE PROVIENE? PUOI DAVVERO FIDARTI DI LUI?
IO CREDO DI SÌ! CI HA AIUTATE NELLA LOTTA CONTRO QUEL MOSTRO, LA NAIADE!
QUANTO AL LUOGO DA CUI ARRIVA, NEPPURE LUI SA SPECIFICARLO, MA STA RITROVANDO LENTAMENTE LA MEMORIA!
SAI CHE COSA TI DICO? SE NON TI CONOSCESSI, DIREI CHE SEI GELOSO!
MA PER FAVORE!
E COMUNQUE, SE PROPRIO VOGLIAMO PARLARE DI MISTERI, PERSINO TU HAI QUALCOSA ANCORA DA CHIARIRE!
AH, SÌ? FAMMI UN ESEMPIO!

TI HO CONOSCIUTO COME UN RAGAZZO SEMPLICE CHE AMA LA MUSICA! MA ORA QUAL È IL TUO RUOLO?
CHE COSA HAI FATTO DURANTE IL PERIODO IN CUI SEI STATO A KANDRAKAR? QUANTO TEMPO CI SEI STATO?
NE ABBIAMO GIÀ PARLATO! IL TEMPO CHE BASTA!
POTRESTI AVER VISSUTO CHISSÀ QUALI AVVENTURE E CONOSCIUTO CHISSÀ QUALI PERSONE...
CHI È QUELLA GELOSA, ADESSO? E COMUNQUE, NON HO CONOSCIUTO NESSUN...
CAPITANO!
MIO CAPITANO! È UN ONORE TROVARVI QUI, SU QUESTO PIANETA SPERDUTO E MALEDETTAMENTE TRAFFICATO!
EHM! KANDOR! CHE PIACERE RIVEDERTI! MA ALZATI, ALZATI PURE...

CAPITANO, EH? KANDOR, NOI DUE DOBBIAMO PARLARE...
CI PENSO IO! SONO SICURO CHE AVRÀ UN BUON MOTIVO PER GIUSTIFICARE IL SUO RITARDO!
SE NON RICORDO MALE, TU SAI LEGGERE NEL PENSIERO, VERO?
UH? MA CERTO! SE VOGLIO, IO... AAAH, ECCO!
DIMMI, VECCHIO MIO! MI STAVI PARLANDO DEL TRAFFICO...
EHM! IL VERO PROBLEMA È IL PARCHEGGIO! E COMUNQUE, NON SONO IN RITARDO...
AH, NO?
?
?
NO! IO VI STAVO ASPETTANDO DA PARECCHIO... LASSÙ!

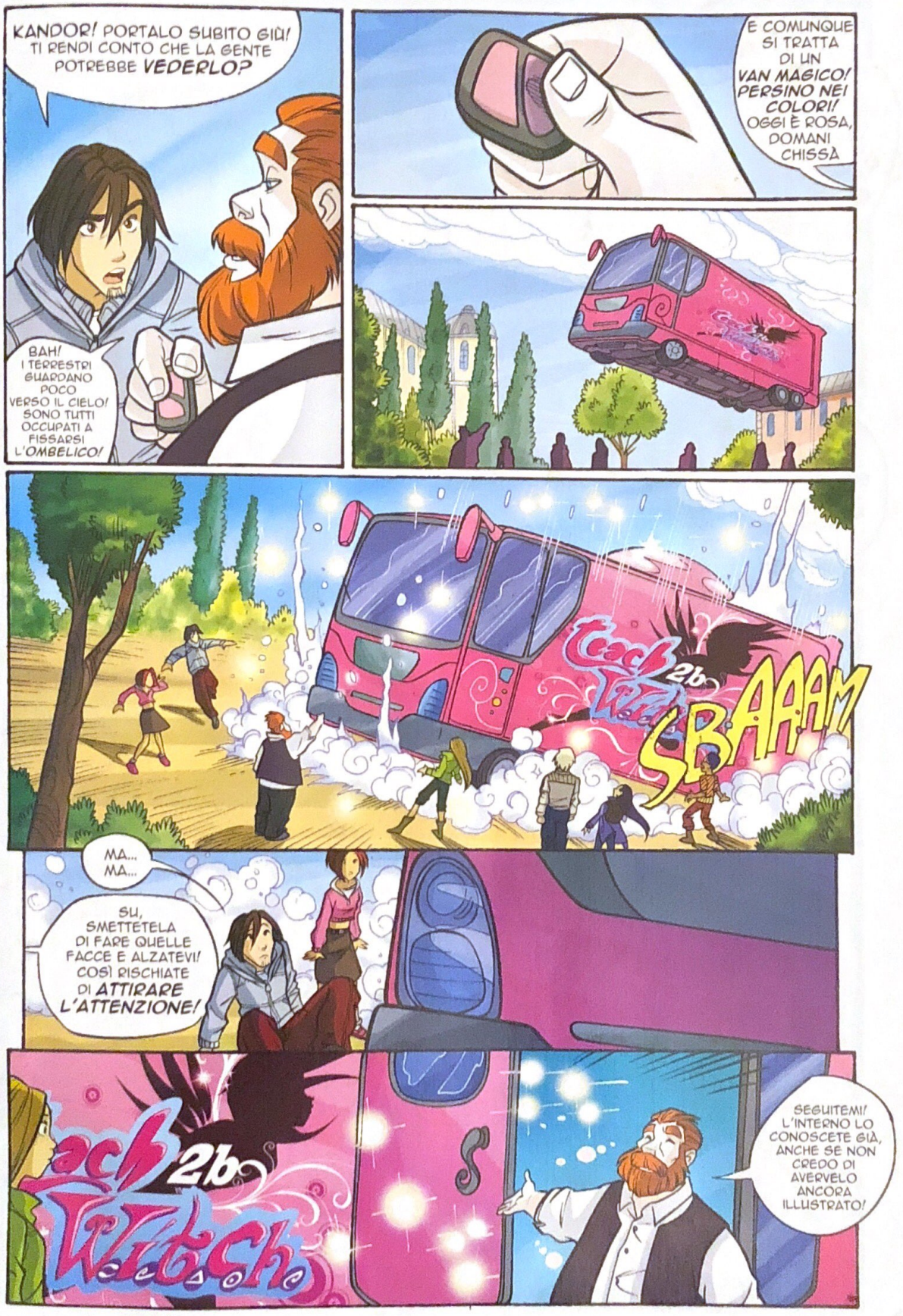
KANDOR! PORTALO SUBITO GIÙ! TI RENDI CONTO CHE LA GENTE POTREBBE VEDERLO?
BAH! I TERRESTRI GUARDANO POCO VERSO IL CIELO! SONO TUTTI OCCUPATI A FISSARSI L'OMBELICO!
E COMUNQUE SI TRATTA DI UN VAN MAGICO! PERSINO NEI COLORI! OGGI È ROSA, DOMANI CHISSÀ
Each 2b Witch
SBAAAM
MA... MA...
SU, SMETTETELA DI FARE QUELLE FACCE E ALZATEVI! COSÌ RISCHIATE DI ATTIRARE L'ATTENZIONE!
Each 2b Witch
SEGUITEMI! L'INTERNO LO CONOSCETE GIÀ, ANCHE SE NON CREDO DI AVERVELO ANCORA ILLUSTRATO!

GLI SPAZI SONO IN CONTINUO MUTAMENTO, MA CI SONO DEI LUOGHI FISSI! ZONA GIORNO E NOTTE, POSTI A SEDERE, LETTI A SCOMPARSA...

...CUCINA SUPER EQUIPAGGIATA, AREA RELAX CON TUTTI GLI OPTIONAL...

QUESTA STORIA DEL MUTAMENTO SI PUÒ BLOCCARE, IN QUALCHE MODO?
WC

GIÀ, IL BAGNO È SPARITO DI NUOVO!
CREDO DI AVERLO TROVATO IO...

...DENTRO AL FRIGO!
EHM! DEVO RICORDARMI DI RIPARARE QUESTO PICCOLO DIFETTO!

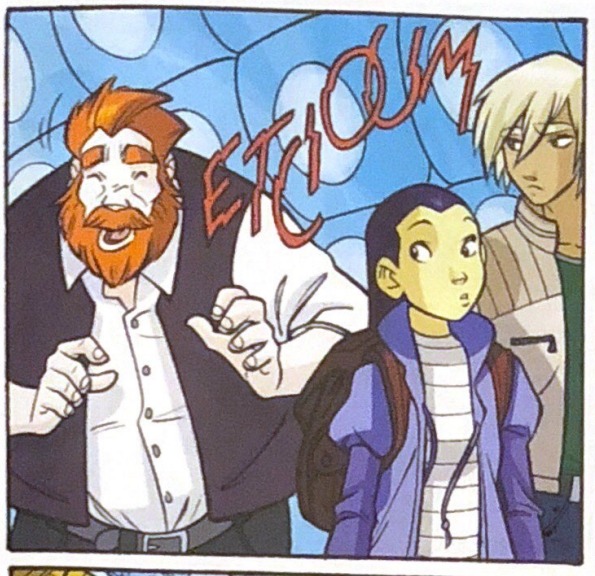
ETCIOUM

SIETE RAFFREDDATO?
IMPOSSIBILE! NON MI AMMALO DA DUECENTOSEDICI ANNI! MA ANDIAMO AVANTI...

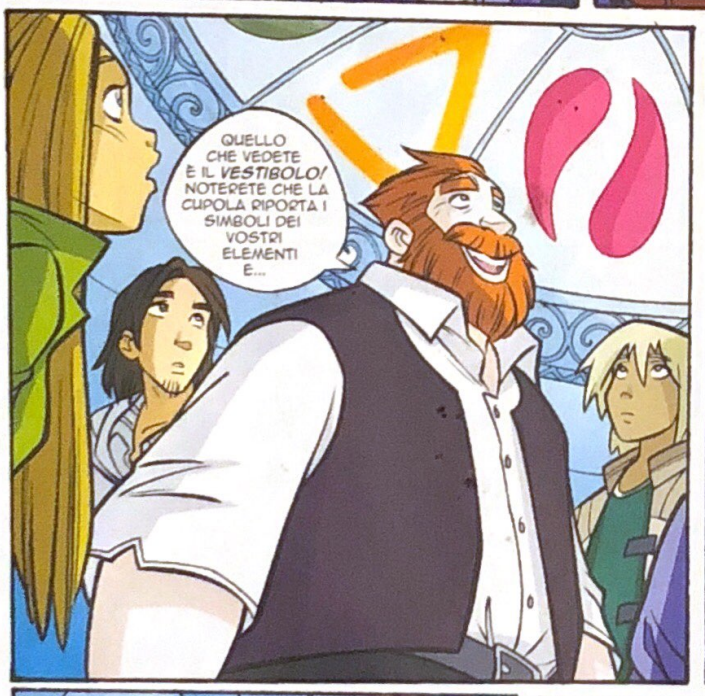
QUELLO CHE VEDETE È IL *VESTIBOLO!* NOTERETE CHE LA CUPOLA RIPORTA I SIMBOLI DEI VOSTRI ELEMENTI E...

MOLTO CARINA, MA DOVE FAREMO LEZIONE?

QUANTA FRETTA! ECCO I VOSTRI *BADGE!* NON PERDETELI! NON PIEGATELI! NON PRESTATELI E NON LAVATELI PERCHÉ *STINGONO!*

ECCO! NON BASTAVANO LE TESSERE CHE CI PROPINANO AI SUPERMERCATI!

QUESTA NON È UNA TESSERA QUALSIASI! INSERITELA NELLA COLONNINA E VEDRETE!

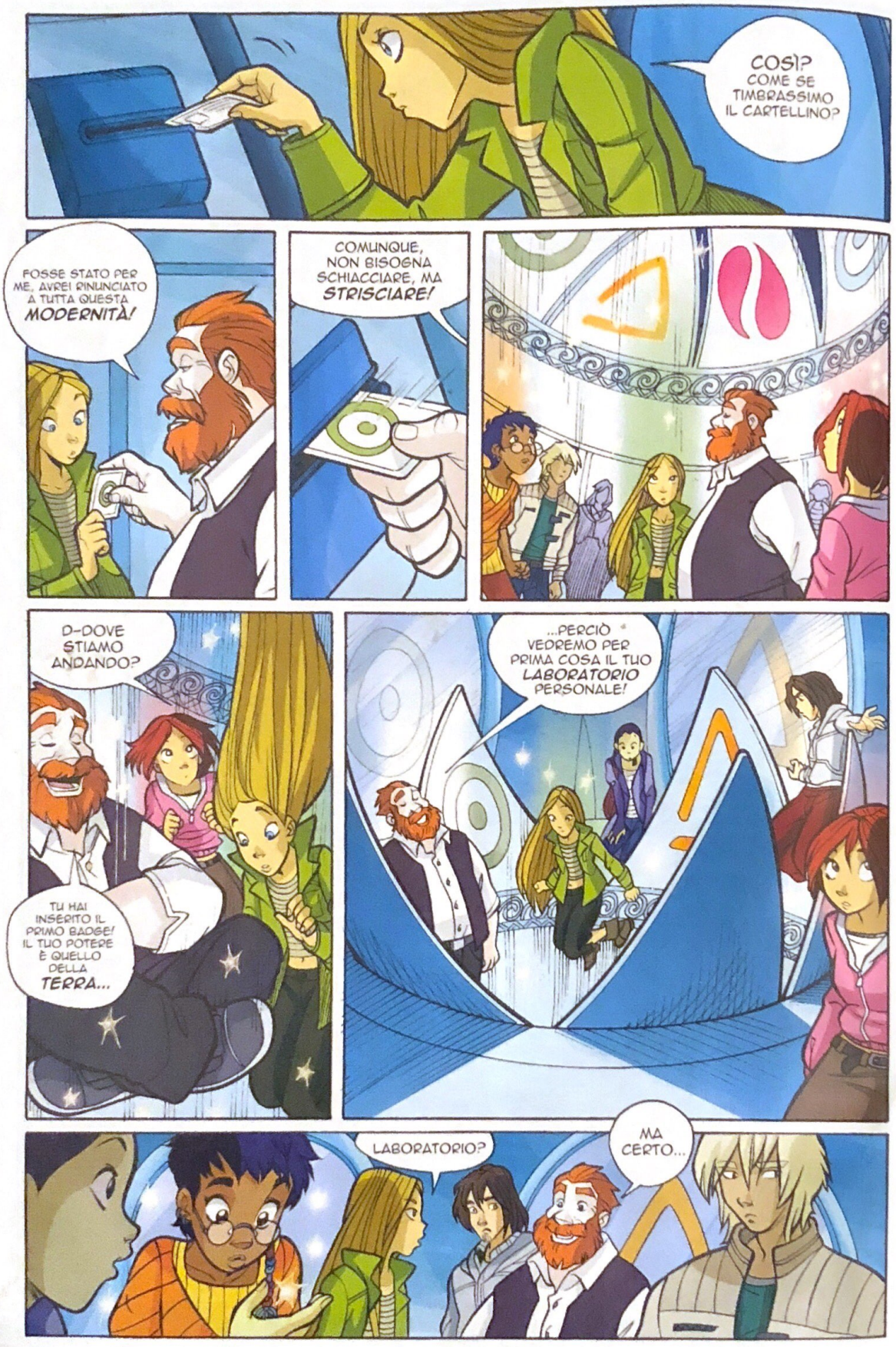
COSÌ? COME SE TIMBRASSIMO IL CARTELLINO?
FOSSE STATO PER ME, AVREI RINUNCIATO A TUTTA QUESTA MODERNITÀ!
COMUNQUE, NON BISOGNA SCHIACCIARE, MA STRISCIARE!
D-DOVE STIAMO ANDANDO?
TU HAI INSERITO IL PRIMO BADGE! IL TUO POTERE È QUELLO DELLA TERRA...
...PERCIÒ VEDREMO PER PRIMA COSA IL TUO LABORATORIO PERSONALE!
LABORATORIO?
MA CERTO...

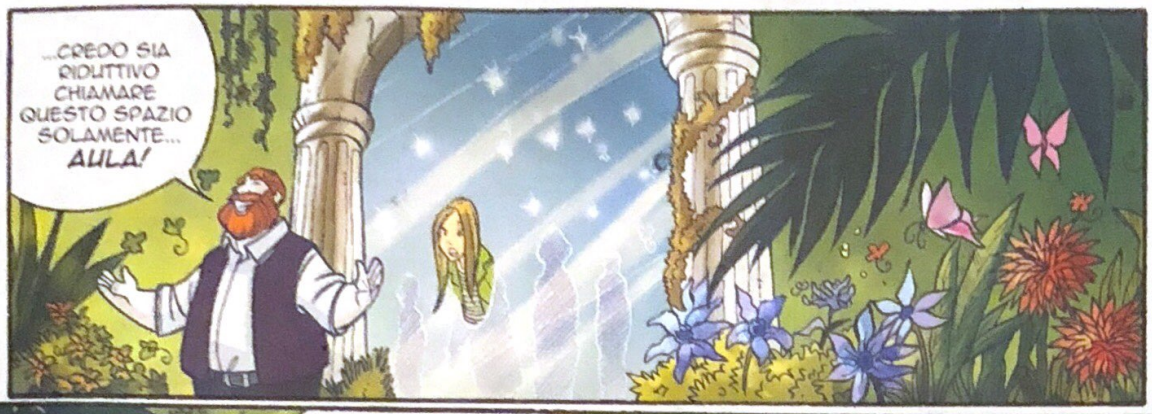
...CREDO SIA RIDUTTIVO CHIAMARE QUESTO SPAZIO SOLAMENTE... AULA!

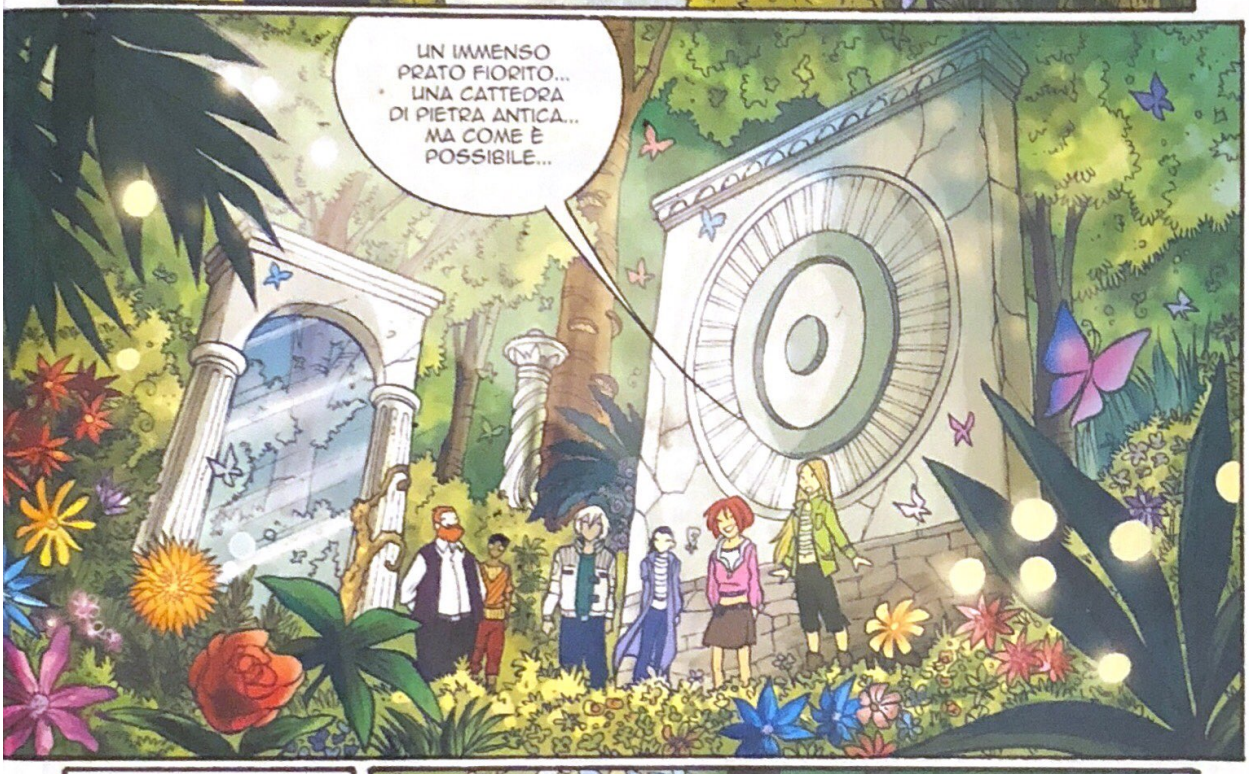
UN IMMENSO PRATO FIORITO... UNA CATTEDRA DI PIETRA ANTICA... MA COME È POSSIBILE...

...CHE SIA ESATTAMENTE COME TU L'HAI IMMAGINATO? SEMPLICE!

QUESTO LUOGO È ESPRESSIONE DEL TUO POTERE! TRA LUI E TE C'È UN LEGAME INTIMO, SPECIALE!

QUI PUOI CREARE E MODIFICARE A TUO PIACIMENTO OGNI OGGETTO, IN BASE ALLA MATERIA CHE TI APPRESTI A INSEGNARE!

GIÀ! LA MATERIA! CI HO PENSATO A LUNGO! INSEGNERÒ AI MIEI ALLIEVI A USARE LA NATURA PER DISSIMULARSI...

...MA ANCHE PER MOSTRARSI!

NON VEDO L'ORA DI VEDERE IL MIO LABORATORIO! HO UNA FERVIDA IMMAGINAZIONE!
E TI PAREVA! MAI NESSUNO CHE IMMAGINI AULE PICCOLE, BANCHI NORMALI... TANTO POI A PULIRE CI PENSA KANDOR!

COMUNQUE, UNA VOLTA SALITI BASTA PERCORRERE I CORRIDOI PER ACCEDERE AGLI ALTRI SPAZI! ATTENTE AI GRADINI!

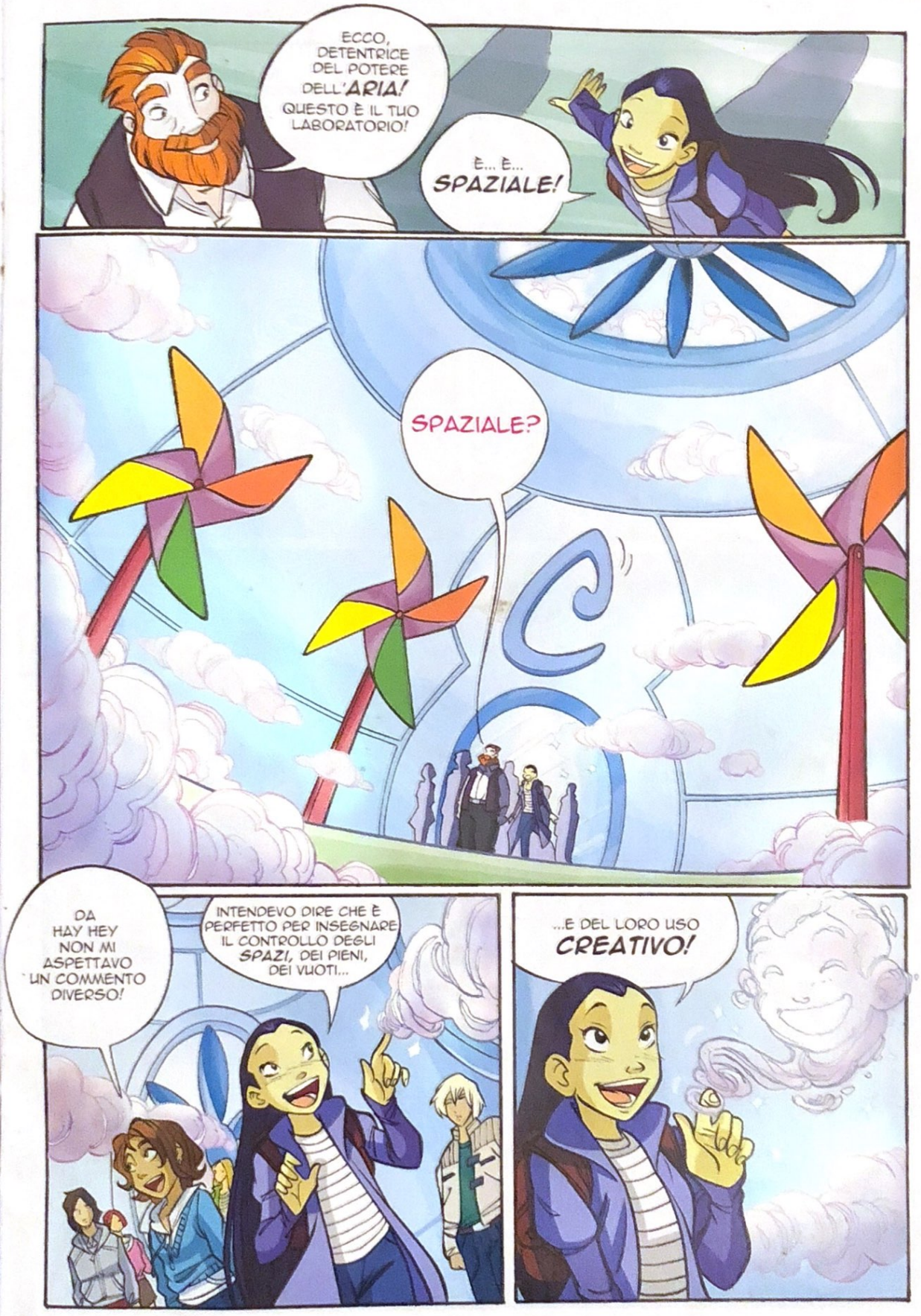
ECCO, DETENTRICE DEL POTERE DELL'ARIA! QUESTO È IL TUO LABORATORIO!
È... È... SPAZIALE!
SPAZIALE?
DA HAY HEY NON MI ASPETTAVO UN COMMENTO DIVERSO!
INTENDEVO DIRE CHE È PERFETTO PER INSEGNARE IL CONTROLLO DEGLI SPAZI, DEI PIENI, DEI VUOTI...
...E DEL LORO USO CREATIVO!

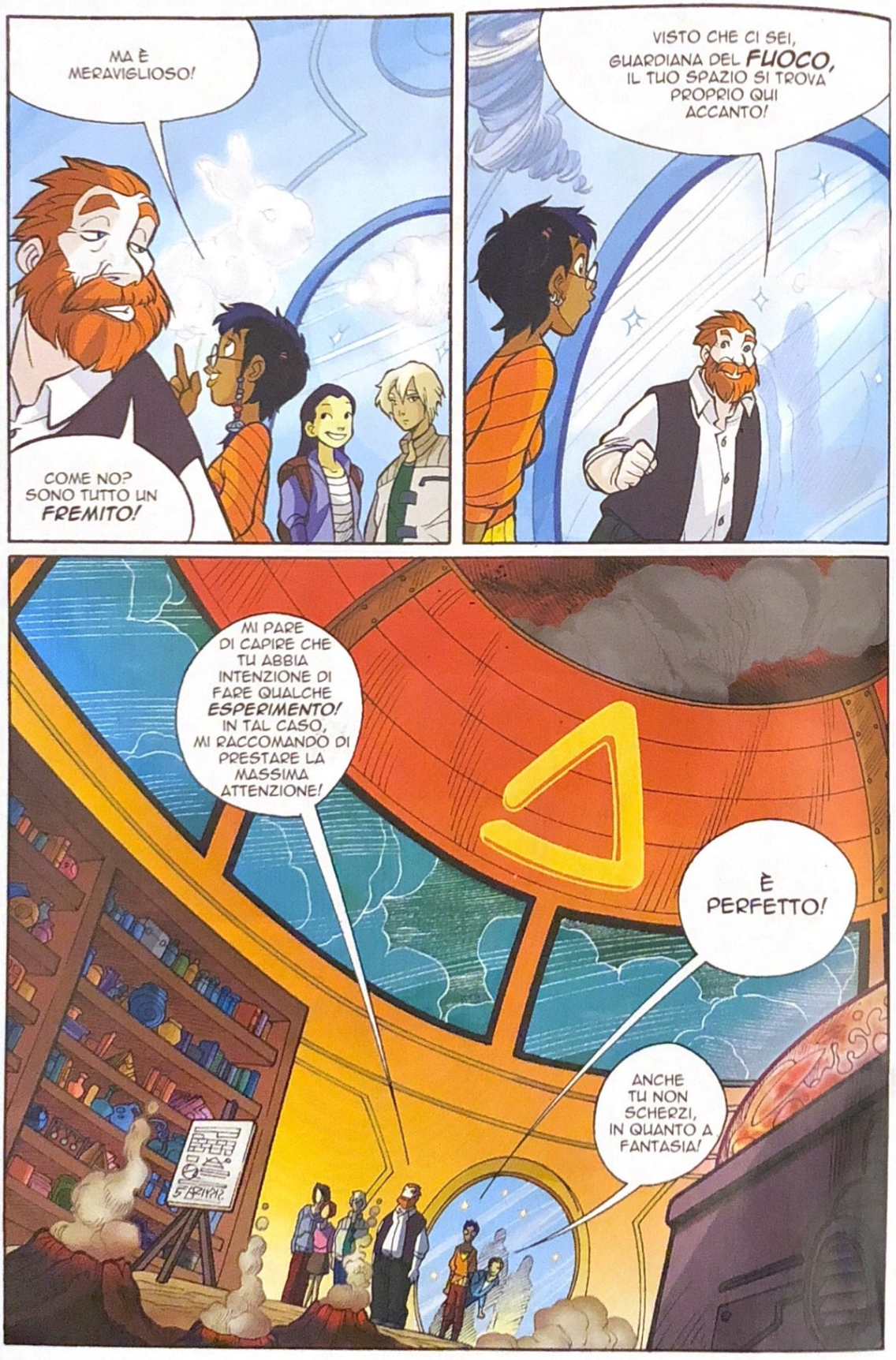
MA È MERAVIGLIOSO!
COME NO? SONO TUTTO UN FREMITO!
VISTO CHE CI SEI, GUARDIANA DEL FUOCO, IL TUO SPAZIO SI TROVA PROPRIO QUI ACCANTO!
MI PARE DI CAPIRE CHE TU ABBIA INTENZIONE DI FARE QUALCHE ESPERIMENTO! IN TAL CASO, MI RACCOMANDO DI PRESTARE LA MASSIMA ATTENZIONE!
È PERFETTO!
ANCHE TU NON SCHERZI, IN QUANTO A FANTASIA!

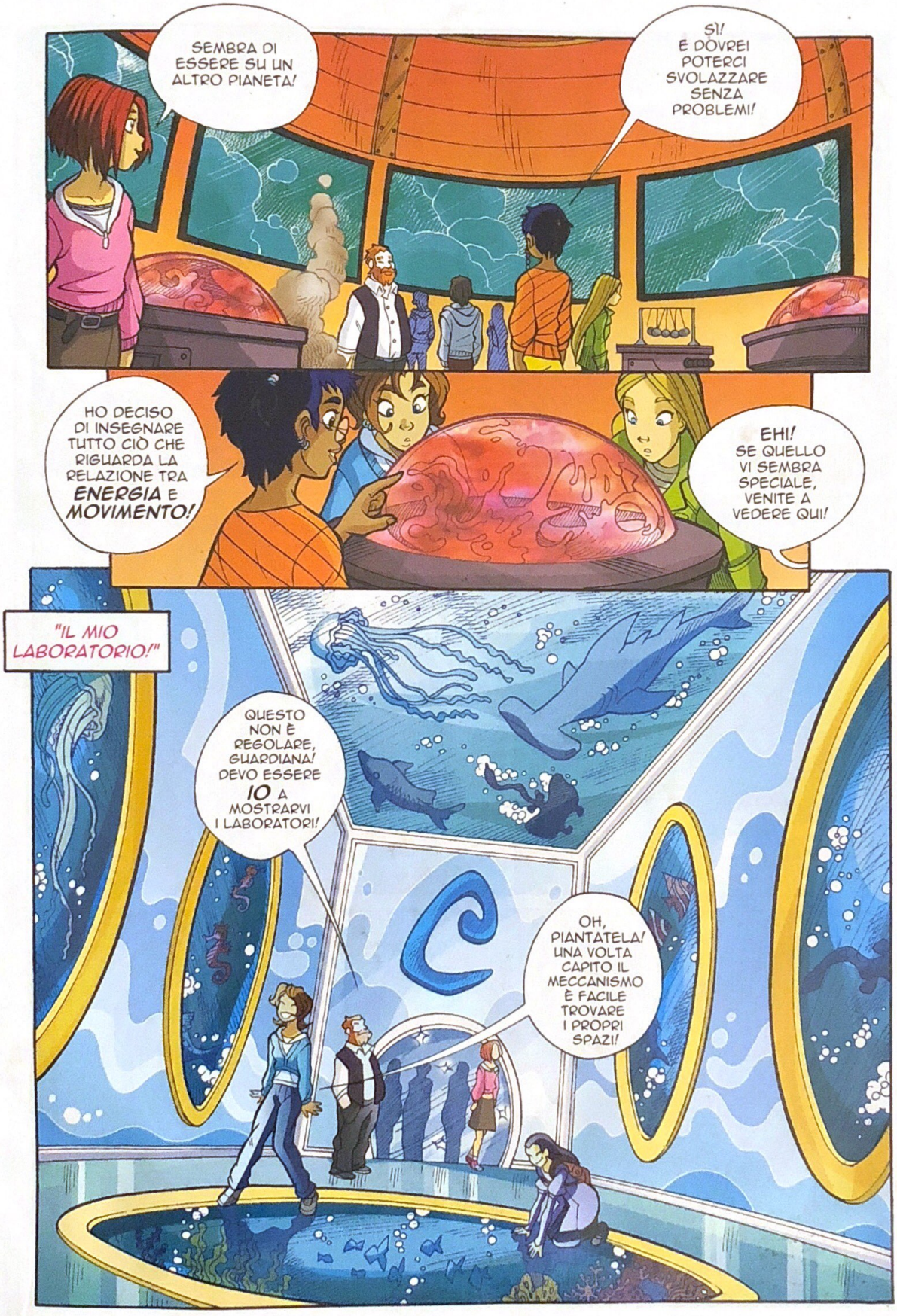
SEMBRA DI ESSERE SU UN ALTRO PIANETA!
SÌ! E DOVREI POTERCI SVOLAZZARE SENZA PROBLEMI!
HO DECISO DI INSEGNARE TUTTO CIÒ CHE RIGUARDA LA RELAZIONE TRA ENERGIA E MOVIMENTO!
EHI! SE QUELLO VI SEMBRA SPECIALE, VENITE A VEDERE QUI!
"IL MIO LABORATORIO!"
QUESTO NON È REGOLARE, GUARDIANA! DEVO ESSERE IO A MOSTRARVI I LABORATORI!
OH, PIANTATELA! UNA VOLTA CAPITO IL MECCANISMO È FACILE TROVARE I PROPRI SPAZI!

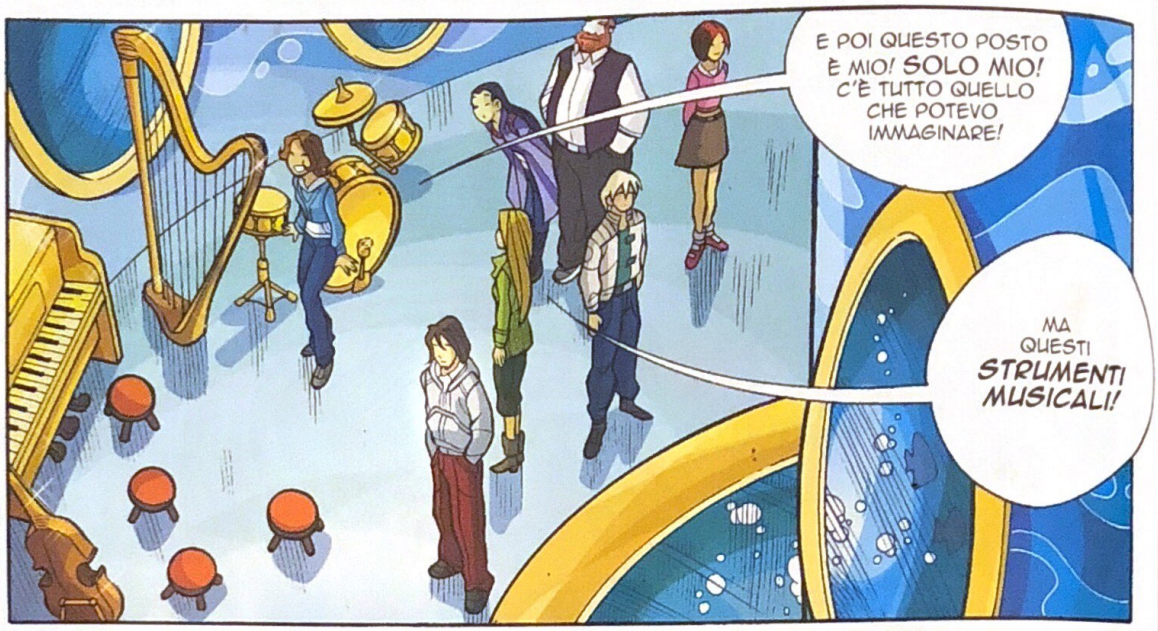
E POI QUESTO POSTO È MIO! SOLO MIO! C'È TUTTO QUELLO CHE POTEVO IMMAGINARE!
MA QUESTI STRUMENTI MUSICALI!

CONSONANZA, ARMONIA E RITMO... NELL'ACQUA OGNI SUONO SI DIFFONDE IN MODO SPECIALE!

E GUARDATE QUI!

VISTO? BLUB! SI RESPIRA! POSSO INSEGNARE DIRETTAMENTE NEL MIO ELEMENTO!
GRANDIOSO! IMMAGINO SERVIRANNO DEGLI ASCIUGAMANI, ALLA FINE DI OGNI LEZIONE! CHI NON È ANCORA UMIDO MI SEGUA! ANDIAMO A VEDERE L'ULTIMO (SI SPERA) LABORATORIO!

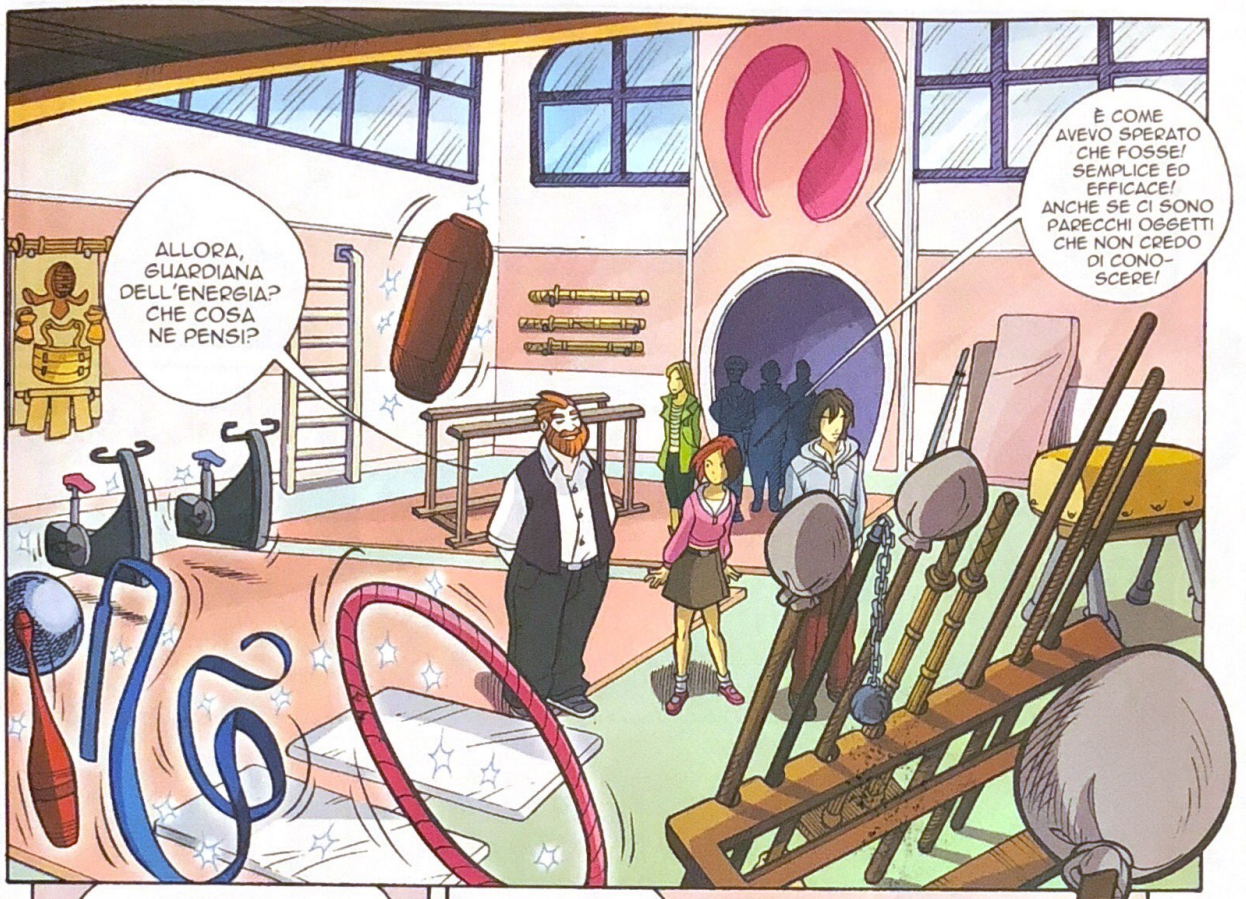
ALLORA, GUARDIANA DELL'ENERGIA? CHE COSA NE PENSI?
È COME AVEVO SPERATO CHE FOSSE! SEMPLICE ED EFFICACE! ANCHE SE CI SONO PARECCHI OGGETTI CHE NON CREDO DI CONOSCERE!

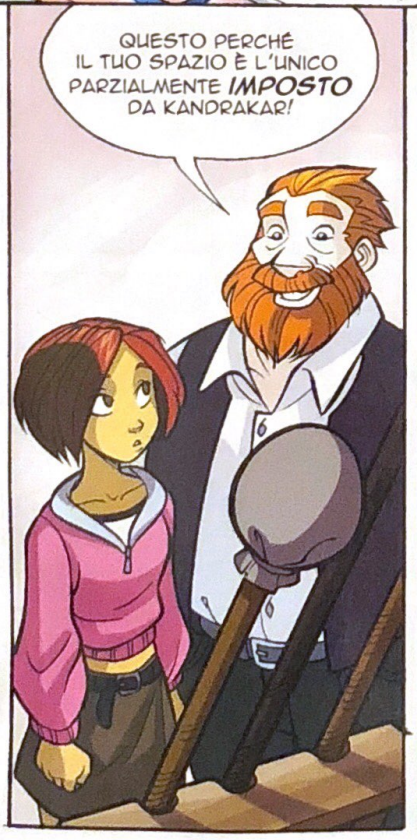
QUESTO PERCHÉ IL TUO SPAZIO È L'UNICO PARZIALMENTE IMPOSTO DA KANDRAKAR!

CHE COSA SIGNIFICA? IO VOGLIO INSEGNARE DISCIPLINE SPORTIVE!
E COSÌ SARÀ! MA QUESTA PALESTRA SERVIRÀ ANCHE A TUTTE VOI GUARDIANE! QUI AVRETE TUTTE MODO DI ALLENARVI...

...E, SE SARÀ NECESSARIO, POTRETE INSEGNARE AI VOSTRI ALLIEVI LE TECNICHE DI AUTODIFESA E DI ATTACCO!
NON HAI PERSO IL TOCCO, KANDOR! CHE COSA NE DICI DI MOSTRARE A WILL COME FUNZIONANO QUESTI ATTREZZI?
SE PERMETTI, VORREI PROVARE IO!
NE SAREI ONORATO, CAPITANO, MA IL MIO ATTUALE RUOLO M'IMPEDISCE DI INCROCIARE LE ARMI, SE NON IN CASI ECCEZIONALI!
DUNQUE, SAI COMBATTERE! E TI RICORDI ANCHE DOVE HAI IMPARATO A FARLO?
IN QUESTO CASO POCO IMPORTA, NON CREDI?

GIÀ! VEDIAMO DI CHE PASTA SEI FATTO!
?!
FULMINI DI KANDRAKAR! NON HO MAI VISTO NESSUNO TANTO VELOCE!
MATT! NON MI SEMBRA IL CASO DI...
RAAAH!
SBAM
PU
KRACK

MATT!
NO! LASCIALI FARE!
WOP WOP
PACK
TUMP
AH!
SI PUÒ SAPERE A CHE GIOCO STAI GIOCANDO?
PERCHÉ NON ME LO DICI TU? L'ARGOMENTO POTREBBE INTERESSARE ANCHE LE MIE AMICHE!

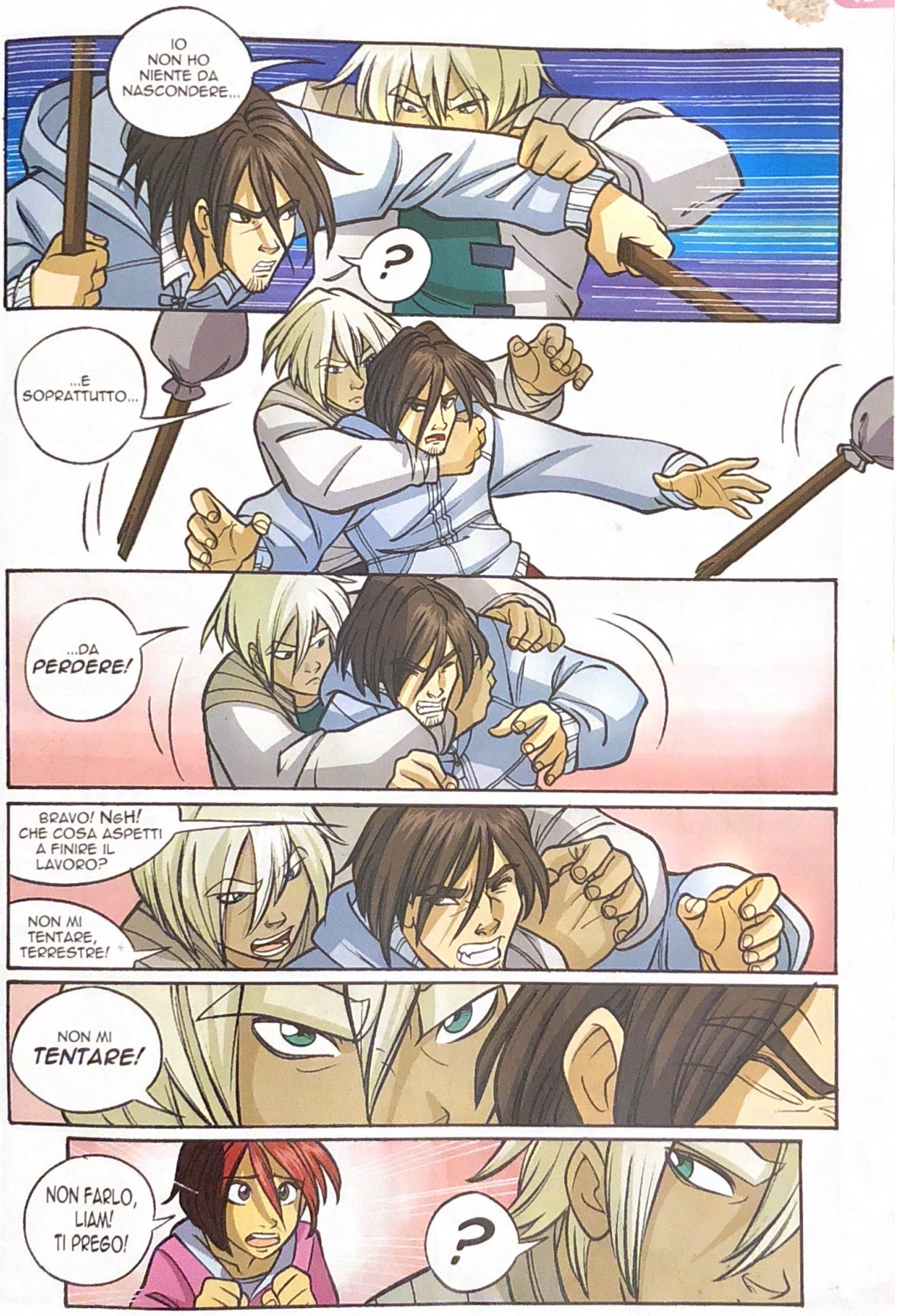
IO NON HO NIENTE DA NASCONDERE...
?
...E SOPRATTUTTO...
...DA PERDERE!
BRAVO! NGH! CHE COSA ASPETTI A FINIRE IL LAVORO?
NON MI TENTARE, TERRESTRE!
NON MI TENTARE!
NON FARLO, LIAM! TI PREGO!
?

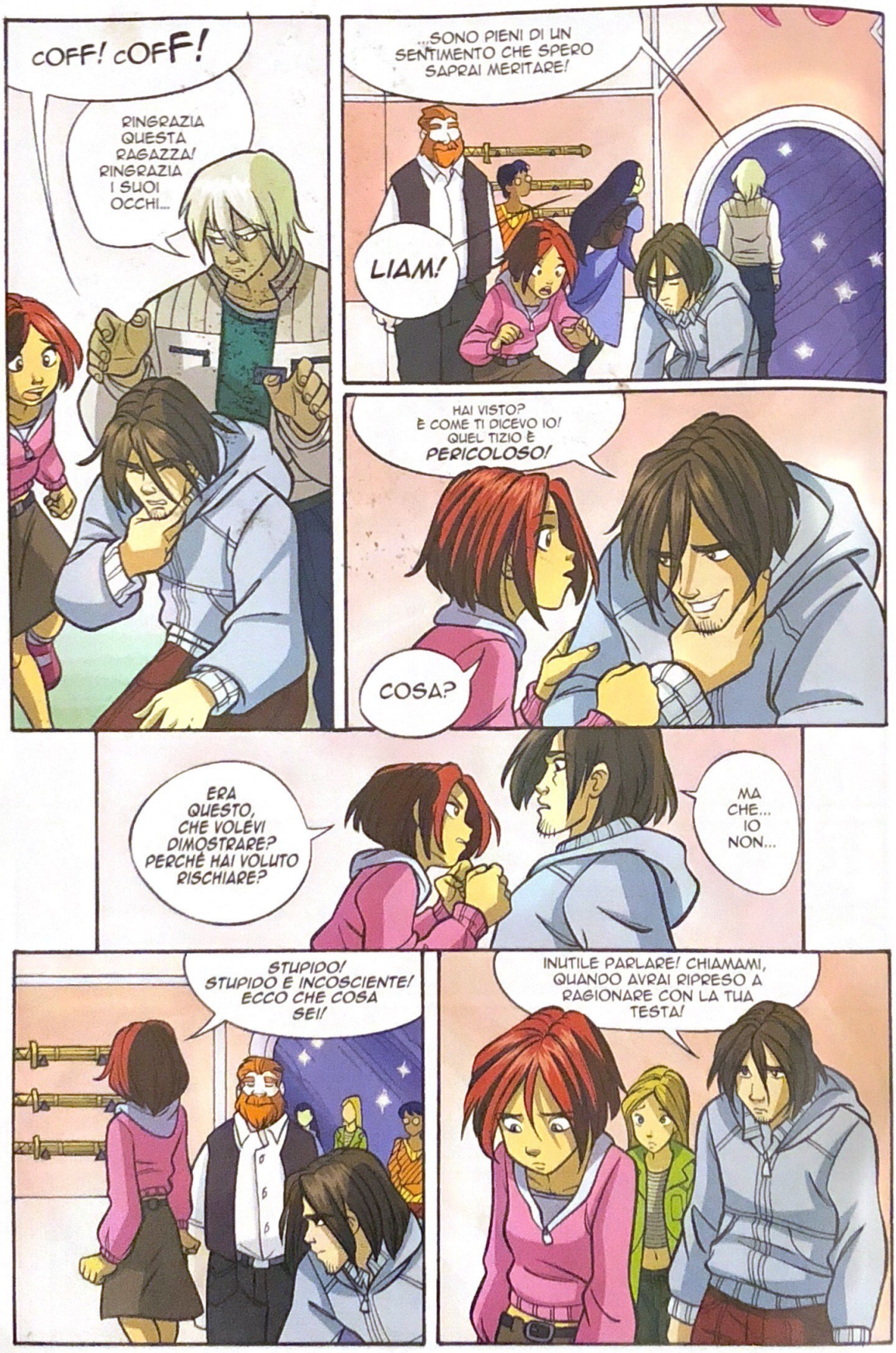
COFF! COFF!
RINGRAZIA QUESTA RAGAZZA! RINGRAZIA I SUOI OCCHI...
...SONO PIENI DI UN SENTIMENTO CHE SPERO SAPRAI MERITARE!
LIAM!
HAI VISTO? È COME TI DICEVO IO! QUEL TIZIO È PERICOLOSO!
COSA?
ERA QUESTO, CHE VOLEVI DIMOSTRARE? PERCHÈ HAI VOLUTO RISCHIARE?
MA CHE... IO NON...
STUPIDO! STUPIDO E INCOSCIENTE! ECCO CHE COSA SEI!
INUTILE PARLARE! CHIAMAMI, QUANDO AVRAI RIPRESO A RAGIONARE CON LA TUA TESTA!

LIAM È ANDATO VIA!
BENE! SPERO SOLO DI NON INCONTRARLO PER STRADA!

CHE COSA SUCCEDE, WILL? PERCHÉ SI SONO COMPORTATI COSÌ?
NON LO SO, HAY LIN! GIURO CHE NON LO SO!

PER ME È CHIARO! DUE GALLI NON POSSO VIVERE NELLO STESSO POLLAIO!
VOI CHE COSA NE DITE, KANDOR?

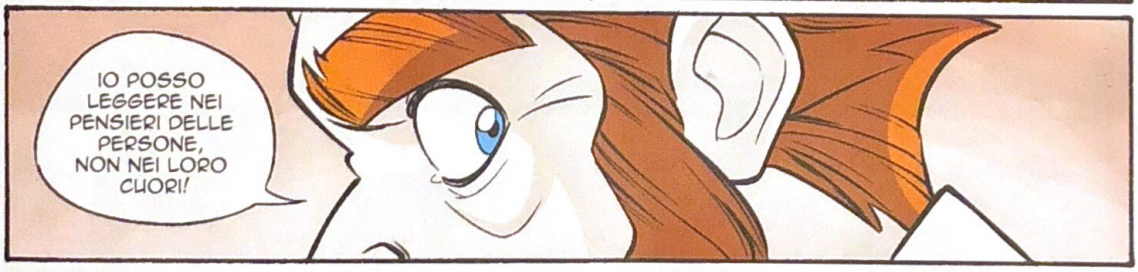
IO POSSO LEGGERE NEI PENSIERI DELLE PERSONE, NON NEI LORO CUORI!

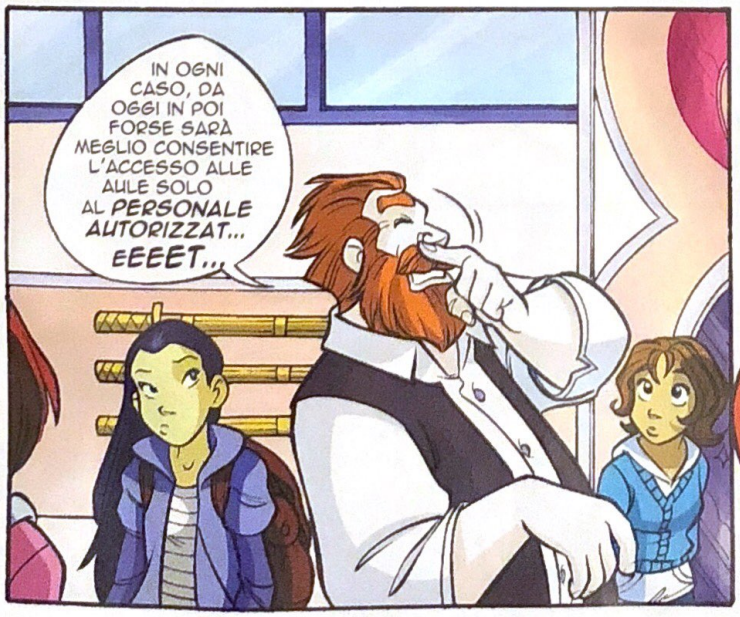
IN OGNI CASO, DA OGGI IN POI FORSE SARÀ MEGLIO CONSENTIRE L'ACCESSO ALLE AULE SOLO AL PERSONALE AUTORIZZAT... EEEET...

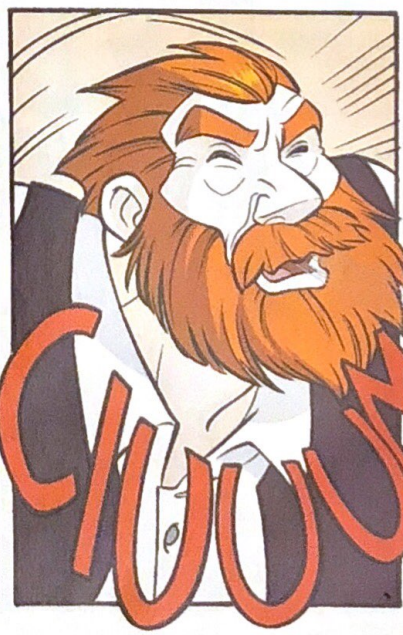
CIUUM

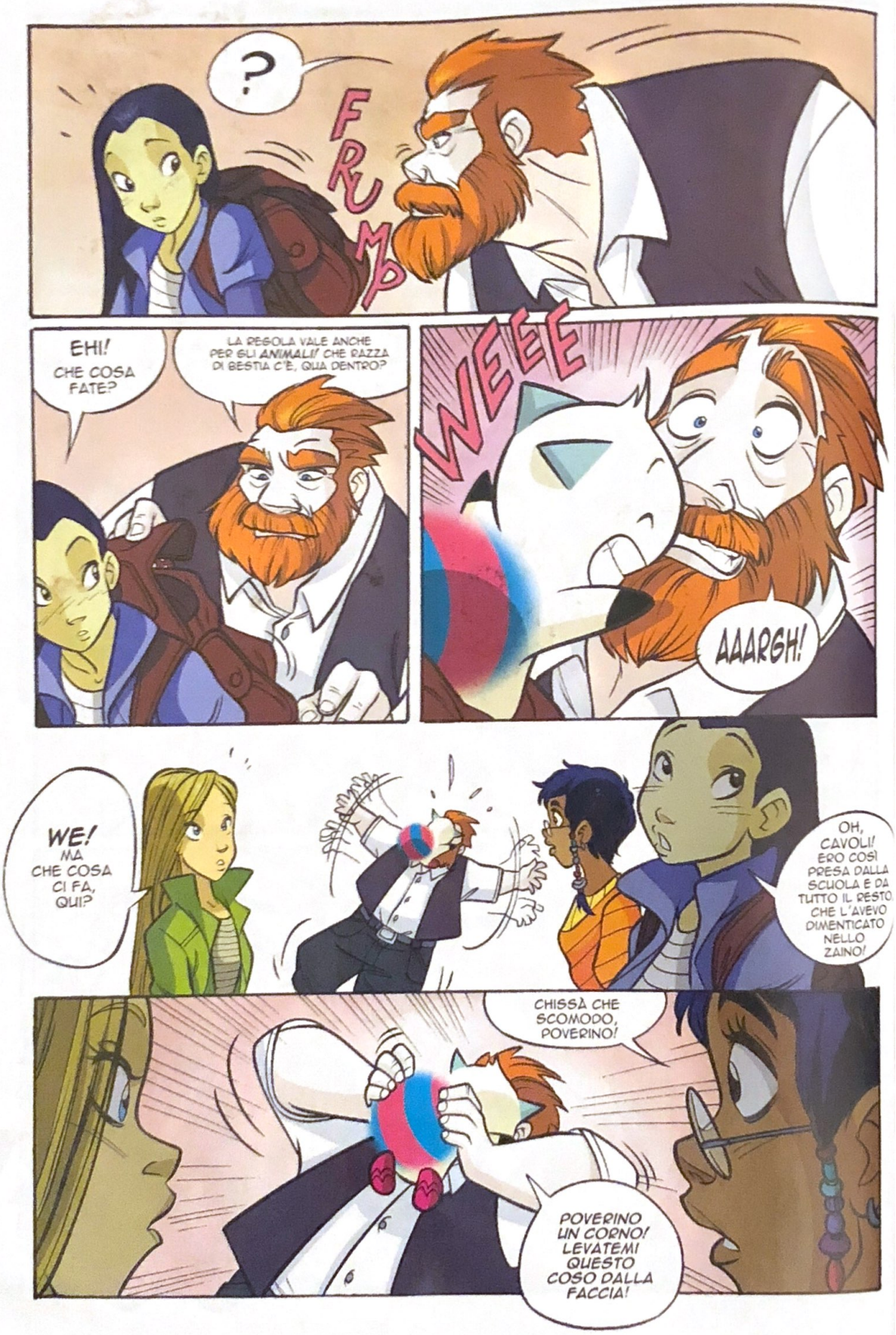
?
FRUMP
EHI! CHE COSA FATE?
LA REGOLA VALE ANCHE PER GLI ANIMALI! CHE RAZZA DI BESTIA C'È, QUA DENTRO?
WEEE
AAARGH!
WE! MA CHE COSA CI FA, QUI?
OH, CAVOLI! ERO COSÌ PRESA DALLA SCUOLA E DA TUTTO IL RESTO CHE L'AVEVO DIMENTICATO NELLO ZAINO!
CHISSÀ CHE SCOMODO, POVERINO!
POVERINO UN CORNO! LEVATEMI QUESTO COSO DALLA FACCIA!

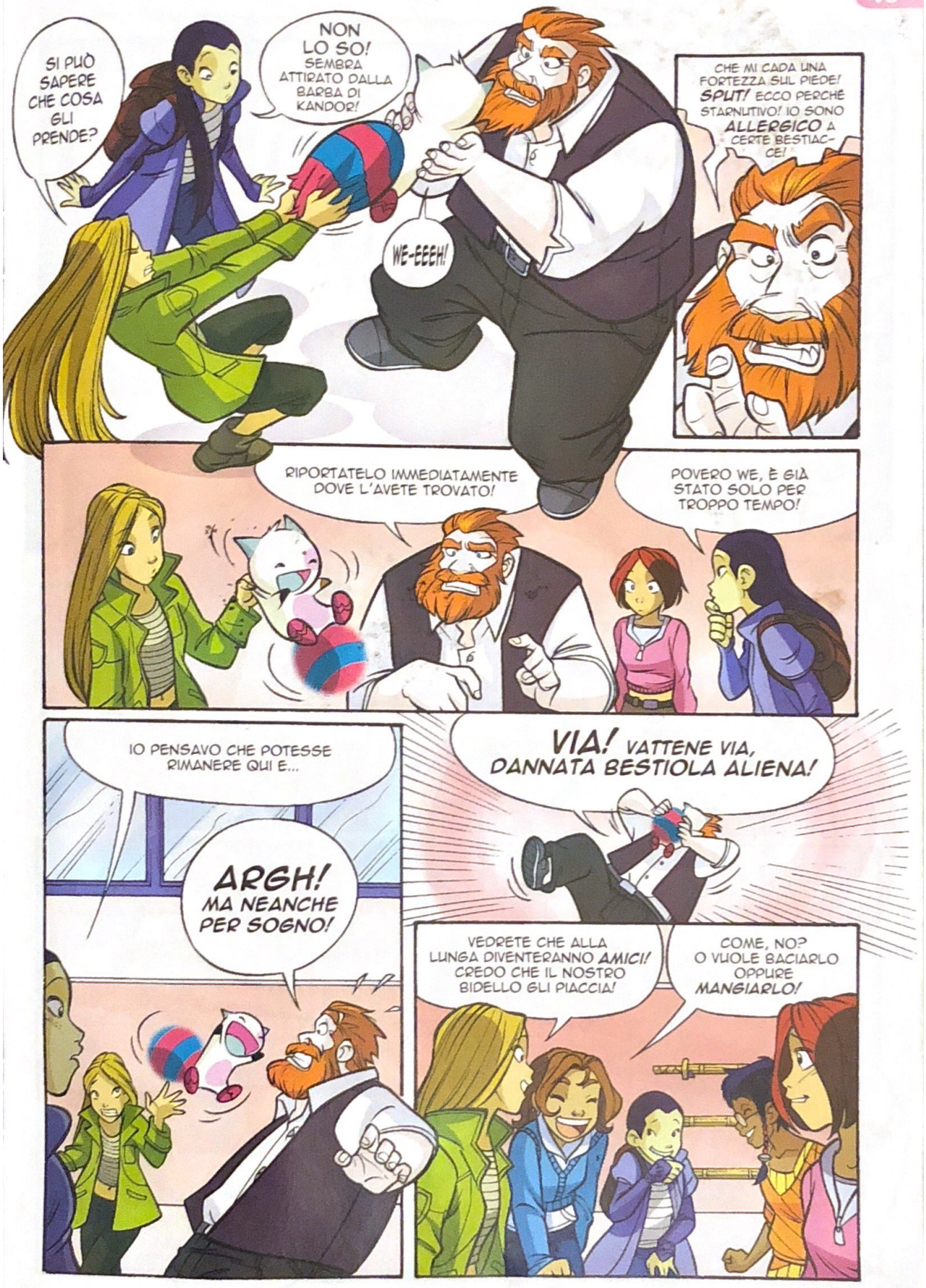
SI PUÒ SAPERE CHE COSA GLI PRENDE?
NON LO SO! SEMBRA ATTIRATO DALLA BARBA DI KANDOR!
WE-EEEH!
CHE MI CADA UNA FORTEZZA SUL PIEDE! SPUT! ECCO PERCHÈ STARNUTIVO! IO SONO ALLERGICO A CERTE BESTIACCE!
RIPORTATELO IMMEDIATAMENTE DOVE L'AVETE TROVATO!
POVERO WE, È GIÀ STATO SOLO PER TROPPO TEMPO!
IO PENSAVO CHE POTESSE RIMANERE QUI E...
ARGH! MA NEANCHE PER SOGNO!
VIA! VATTENE VIA, DANNATA BESTIOLA ALIENA!
VEDRETE CHE ALLA LUNGA DIVENTERANNO AMICI! CREDO CHE IL NOSTRO BIDELLO GLI PIACCIA!
COME, NO? O VUOLE BACIARLO OPPURE MANGIARLO!

QUELLA SERA, ALL'INGRESSO DI CASA HALE...
CORNELIA!
?!
NON AVER PAURA! NON VOGLIO FARTI DEL MALE!
PERCHÉ MI STATE SEGUENDO? E COME FATE A CONOSCERE IL MIO NOME?
IO SO MOLTE COSE SU DI TE! SCUSA SE NON MI SONO PRESENTATO PRIMA! NON È STATO FACILE TROVARE IL CORAGGIO DI AVVICINARTI!
MA VOI, CHI SIETE?
CREDO CHE IL COMPITO DI DIRTELO SPETTI A TUO PADRE!
ECCO! MI FERMERÒ POCO IN CITTÀ, MA LUI MI TROVERÀ IN QUEST'ALBERGO...

"...SEMPRE CHE ABBIA VOGLIA DI PARLARMI!"
STRAP
?
PERCHÉ LO HAI FATTO?
LASCIALO STARE, CORNELIA! QUESTO NON È UN BUON MOMENTO!
UFFA! PERÒ NON È GIUSTO! IO CON LEI NON CI VOGLIO DORMIRE!
EEEH? MA SI PUÒ SAPERE CHE COSA STA SUCCEDENDO?
N-NONNA!
CIAO CARA! SPERO CHE MI SCUSERAI SE HO LIBERATO IL TUO ARMADIO! ERA PIENO DI COSE INUTILI!

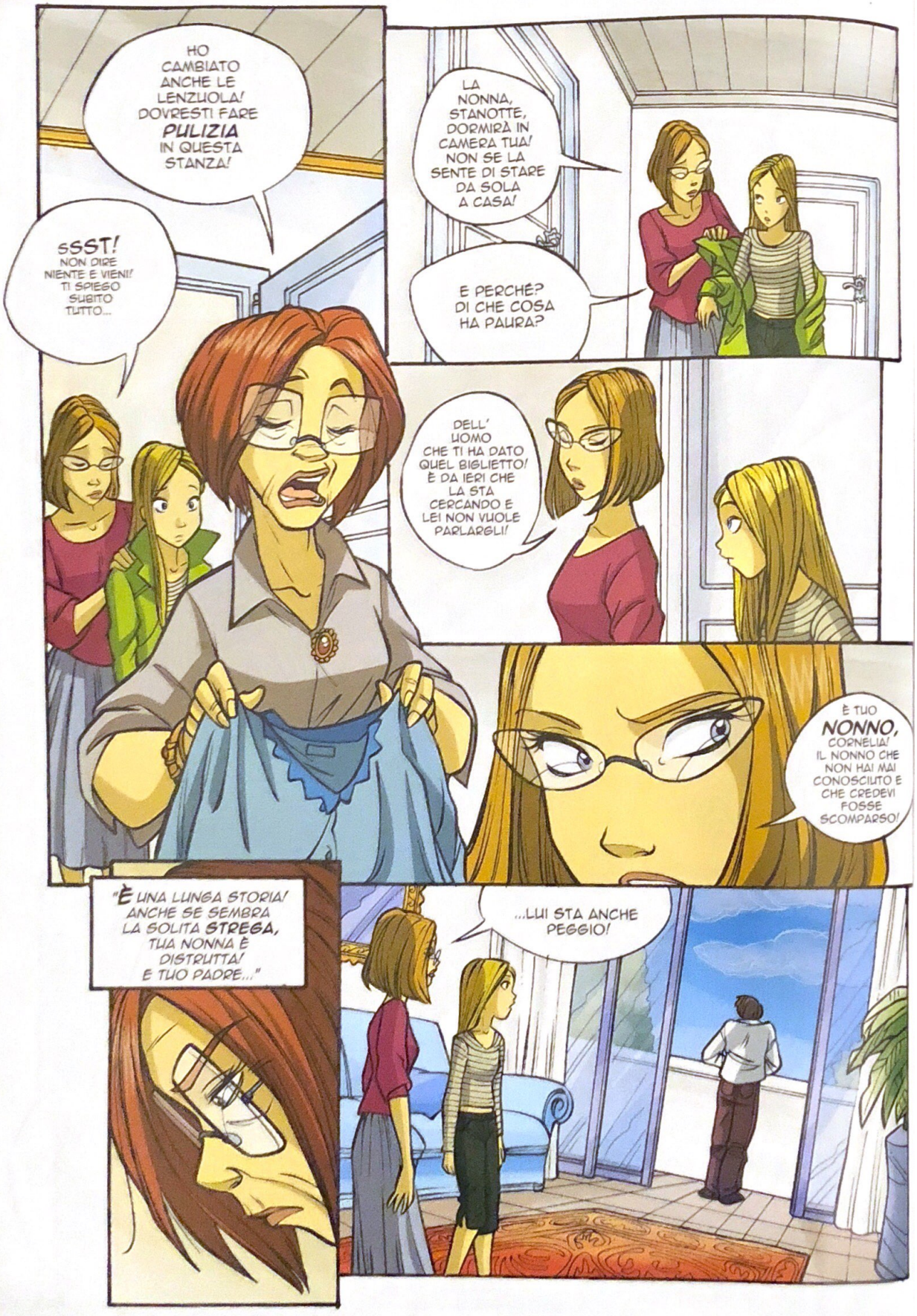
HO CAMBIATO ANCHE LE LENZUOLA! DOVRESTI FARE PULIZIA IN QUESTA STANZA!
SSST! NON DIRE NIENTE E VIENI! TI SPIEGO SUBITO TUTTO...
LA NONNA, STANOTTE, DORMIRÀ IN CAMERA TUA! NON SE LA SENTE DI STARE DA SOLA A CASA!
E PERCHÈ? DI CHE COSA HA PAURA?
DELL' UOMO CHE TI HA DATO QUEL BIGLIETTO! È DA IERI CHE LA STA CERCANDO E LEI NON VUOLE PARLARGLI!
È TUO NONNO, CORNELIA! IL NONNO CHE NON HAI MAI CONOSCIUTO E CHE CREDEVI FOSSE SCOMPARSO!
"È UNA LUNGA STORIA! ANCHE SE SEMBRA LA SOLITA STREGA, TUA NONNA È DISTRUTTA! E TUO PADRE..."
...LUI STA ANCHE PEGGIO!

LASCIA... MMM... È MIO! SEI CATTIVA...

...SEI... ROOON...

CIAO, PULCE! NON RIESCI A DORMIRE?
DIREI DI NO! LILIAN BISTICCIA CON LE SUE COMPAGNE DI CLASSE ANCHE IN SOGNO!

CREDO CHE SIA ANCORA LA SOTTO, SAI? NASCOSTO ALL'OMBRA DELLA PENSILINA DELL'AUTOBUS!

L'ULTIMA VOLTA CHE L'HO VISTO ERA INVERNO E NEVICAVA...

UNA NEVICATA DOLCE, LEGGERA... IO LA GUARDAVO DA ORE, FORSE ANCHE PER NON SENTIRE I MIEI GENITORI LITIGARE!
POI MIO PADRE PRESE LE SUE COSE ED USCÌ! NON ERA LA PRIMA VOLTA CHE SUCCEDEVA...
...MA QUELLA FU L'ULTIMA IN CUI LO VIDI! DI LUI RIMASERO SOLO LE IMPRONTE SULLA NEVE!
QUANTE VOLTE L'HO SOGNATO! QUANTE VOLTE HO DESIDERATO CHE QUELLA NEVE, INVECE DI SCENDERE, COMINCIASSE A SALIRE...
...FACENDO SCORRERE IL TEMPO AL CONTRARIO E COSTRINGENDOLO A TORNARE SUI SUOI PASSI!

PAPÀ, PERCHÉ NON MI HAI MAI RACCONTATO QUESTA STORIA?
MI ERA STATO IMPOSTO DI NON PARLARNE E IO, CON IL TEMPO, MI SONO ADEGUATO!
ORA, LUI SI RIPRESENTA DOPO TANTI ANNI E CHIEDE DI VEDERCI! COSÌ, D'IMPROVVISO!
FORSE VUOLE TENTARE DI RIALLACCIARE I RAPPORTI!
GIÀ! MA TEMO SIA TARDI!
NE SEI SICURO?
NON LO SO! SONO CONFUSO! PER ME ORMAI È UN ESTRANEO E FORSE...
...FORSE È MEGLIO CHE RIMANGA NELL' OMBRA!

ESCI DALL'OMBRA, SPECIE DI FANTASMA! FATTI VEDERE!
PERCHÈ SEI TORNATO SENZA AVER CONCLUSO LA TUA MISSIONE?
LO SAI, TAKEDA! MI SERVE IL FLUIDO!
IL SUO EFFETTO STA SVANENDO! RISCHIO DI MOSTRARE AGLI UOMINI LA MIA VERA NATURA!
GIÀ! UNA NATURA GLACIALE, CHE VIAGGIA SU ALTRI BINARI MAGICI! TIENI, BEVI...
...MA RICORDA IL MOTIVO PER CUI TI HO PORTATO NEL MIO MONDO! E RAMMENTA CHE, SENZA DI ME, DOVRESTI TORNARE NEL TUO!
AAARSSSHHH!

FAMMI VEDERE MARIKO!
SCORDATELO! NON VEDRAI MAI PIÙ MIA FIGLIA!
LEI MI SERVE PER SOPRAVVIVERE, MOLTO PIÙ DEL TUO STRAMALEDETTO FLUIDO!
TROVA IL PUNTO DEBOLE DELLE WITCH E, FORSE, NE RIPARLEREMO!
LO FARÒ, MA SAPPI CHE STAI COMBATTENDO UNA GUERRA PERSA!
SI È INNESCATO UN PROCESSO SIMILE A QUELLO CHE HA TRASFORMATO IL MIO MONDO! LA MAGIA SI STA DIFFONDENDO!
QUA A HEATHERFIELD ESISTONO NUOVE GENERAZIONI IN GRADO DI USARE LA MAGIA!
ALLORA, QUANDO AVREMO FINITO CON LE REGINE DEGLI ELEMENTI, FAREMO UN PO' DI DISINFE-STAZIONE!
TACI! LA MAGIA È IL MALE E IO HO INTENZIONE DI ESTIRPARLA!

DIFENDERE LA MAGIA È LA NOSTRA MISSIONE!
CERCHIAMO DI DIFENDERE LA MAGIA SPECIALE, MA ANCHE QUELLA NASCOSTA NELLA VITA QUOTIDIANA!
GIÀ, LA MAGIA PUÒ ESSERE ANCHE IN UNA POESIA!
ED È MAGIA PERSINO L'ODORE DELLA CIOCCOLATA CALDA!
MA IL MIO HENRY È COSÌ PICCOLO...
PICCOLO, MA CON DEI GRANDI POTERI! DEVE SOLO IMPARARE A CONTROLLARLI!
TRANQUILLA, GRETA! PER LUI SARÀ COME ANDARE A GIOCARE!
UNA SORTA DI ATTIVITÀ EXTRA-SCOLASTICA, DIVERTENTE E UTILE ALLO STESSO TEMPO!
MAMMA, GUARDA! È TUTTA BRILLANTE!
?

DI CHE COSA STA PARLANDO?
TEACH 2B WITCH! È LA SCRITTA SUL NOSTRO VAN SCOLASTICO! PUÒ VEDERLA SOLO CHI È STATO CHIAMATO!
Coach 2b Witch

ALLORA, D'ACCORDO! NON SO COME RINGRAZIARVI PER QUELLO CHE STATE FACENDO!
SIAMO NOI CHE DOBBIAMO RINGRAZIARE! HENRY SARÀ IL NOSTRO PRIMO ALLIEVO!

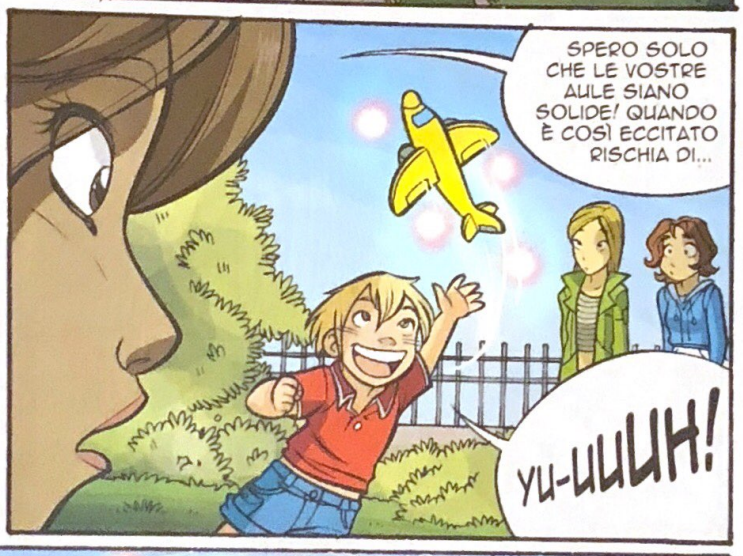
SPERO SOLO CHE LE VOSTRE AULE SIANO SOLIDE! QUANDO È COSÌ ECCITATO RISCHIA DI...
YU-UUUH!

ECCO! COME VOLEVASI DIMOSTRARE!

EHM! NON FA NIENTE! SONO COSE CHE CAPITANO!

QUANDO COMINCERETE LE LEZIONI?
PRESTO! PRIMA DOBBIAMO ORGANIZZARE ALMENO UNA CLASSE...

"...E APPENA TROVEREMO GLI ALTRI STUDENTI!"
ALLORA? QUALCHE IDEA?
SÌ! IL BAGNO POTREBBE TROVARSI SOTTO QUESTA CASSA-PANCA!
SIGH! NIENTE DA FARE!
MA NON RIESCI PROPRIO A TRATTENERTI? E, COMUNQUE, STAVO PARLANDO DEL MODO DI RECLUTARE GLI ALLIEVI!
POTREMMO LANCIARE UNA SORTA DI WITCH SEGNALE!
COME, NO? MAGARI PROIETTANDOLO CON UN FARO DA DISCOTECA!
IO HO SCOPERTO HENRY FACENDO LA BABY SITTER!
È CHIARO CHE NON POSSIAMO USARE QUESTO SISTEMA PER TUTTI I BAMBINI DELLA CITTÀ!
CREDO SIA ARRIVATO IL MOMENTO DI CERCARE KANDOR! HO LA SENSAZIONE CHE NON CI ABBIA DETTO TUTTO!

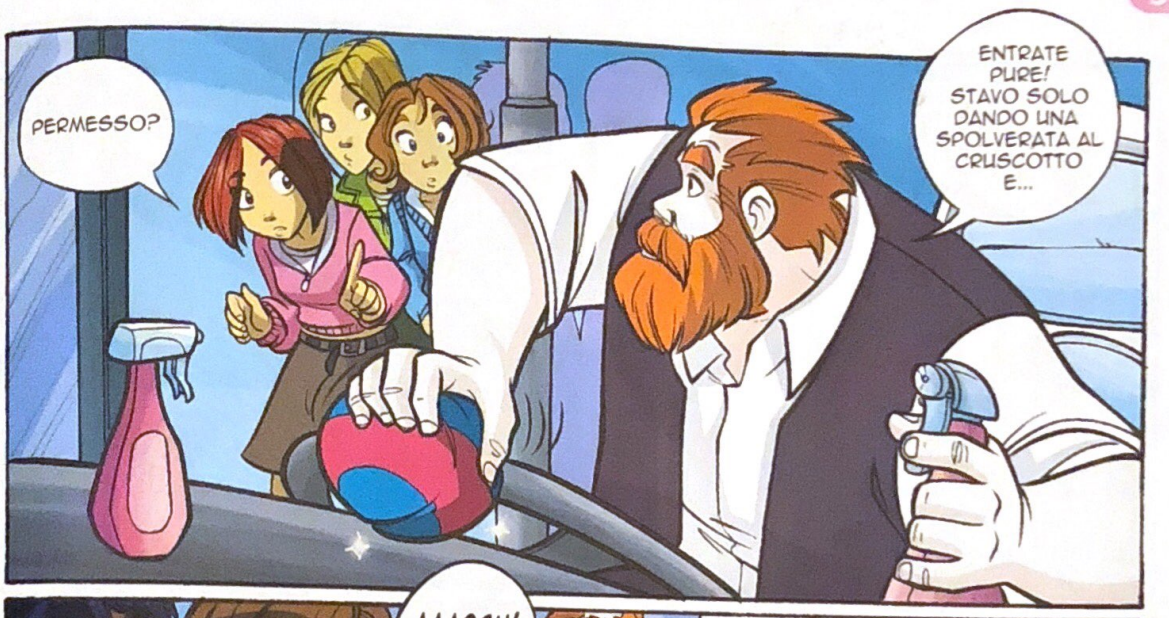
PERMESSO?
ENTRATE PURE! STAVO SOLO DANDO UNA SPOLVERATA AL CRUSCOTTO E...

AAARGH!
?

OOOH!
OH, NO!
GUARDATE! Q-QUELLO CHE STA USANDO PER SPOLVERARE È...

CHE COSA AVETE FATTO? CHE COSA AVETE FATTO!!!
IO, VERAMENTE...

GLUNCK
ETCIÙ

MA, WE È...
...ALLERGICO ALLA POLVERE, COSÌ COME IO SONO ALLERGICO A LUI! ECCO PERCHÉ STO SPOLVERANDO! ALMENO SI TIENE LONTANO!
NOI... PER UN ATTIMO ABBIAMO CREDUTO CHE... QUEL PIUMINO...
GIÀ! ADESSO SO ANCH'IO QUELLO CHE AVETE PENSATO.
Iiik!
...E DEVO DIRE CHE NON SAREBBE UNA CATTIVA IDEA!
VUOI VEDERE CHE LEGGE NEL PENSIERO ANCHE LUI?
CREDO GLI SIA BASTATO GUARDARVI IN FACCIA! SAPETE PERCHÉ SIAMO QUI, VERO?
MA CERTO! ERA L'ULTIMA COSA DI CUI AVREI DOVUTO PARLARVI, PRIMA CHE QUEL MOSTRICIATTOLO C'INTERROMPESSE!

ECCO! QUESTO LO POSSO USARE SOLO IO!

TENETEVI FORTE, PERCHÉ STAVOLTA, INVECE DI ANDARE VERSO L'ALTO...

...CI RECHIAMO IN BASSO!

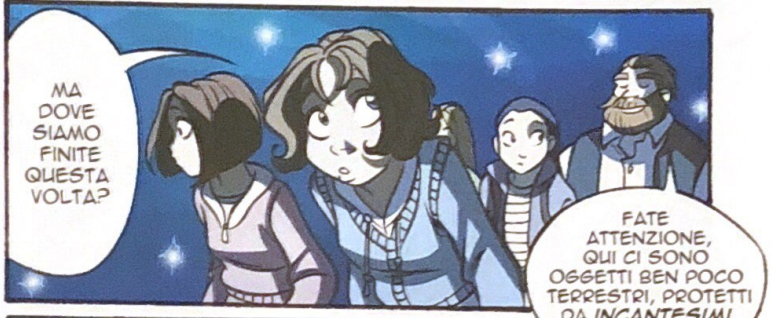
MA DOVE SIAMO FINITE QUESTA VOLTA?
FATE ATTENZIONE, QUI CI SONO OGGETTI BEN POCO TERRESTRI, PROTETTI DA *INCANTESIMI* E *TRAPPOLE!*

PERCIÒ VI CONSIGLIO DI STARMI VICINO!

CI SIAMO! QUELLO CHE VEDETE DAVANTI A VOI È IL LUMIEN! IL MOTORE MAGICO CHE MUOVE L'INTERA SCUOLA!
È LUI CHE LE PERMETTE DI FARE COSE STRAORDINARIE! SENZA DI LUI, NON ESISTEREBBERO NEANCHE I VOSTRI LABORATORI SCOLASTICI!
QUESTO SAREBBE UN MOTORE?
IL LUMIEN È COSTITUITO DA UN NUMERO INFINITO DI STRINGHE DI ENERGIA CHIAMATE SORGENTI!

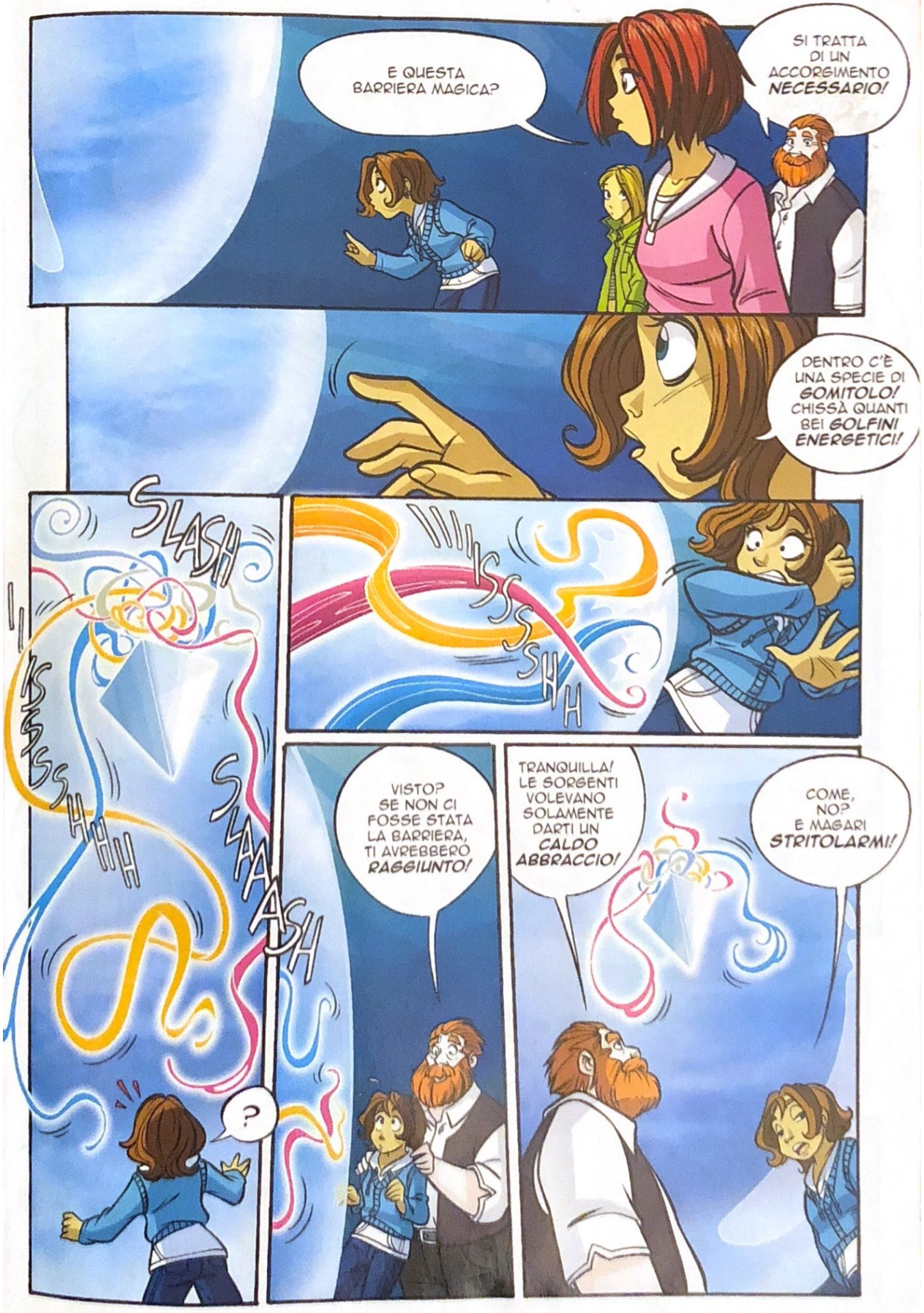
E QUESTA BARRIERA MAGICA?
SI TRATTA DI UN ACCORGIMENTO NECESSARIO!
DENTRO C'È UNA SPECIE DI GOMITOLO! CHISSÀ QUANTI BEI GOLFINI ENERGETICI!
SLASH
ISSSSHHH
SLAAASH
?
ISSSSHH
VISTO? SE NON CI FOSSE STATA LA BARRIERA, TI AVREBBERO RAGGIUNTO!
TRANQUILLA! LE SORGENTI VOLEVANO SOLAMENTE DARTI UN CALDO ABBRACCIO!
COME, NO? E MAGARI STRITOLARMI!

DOVETE SAPERE CHE L'ENERGIA DI CUI SONO COMPOSTE LE SORGENTI È QUELLA ELEMENTALE!
CIOÈ, LA NOSTRA ENERGIA!
GIÀ! ESSE SONO COME CALAMITE! ISTINTIVAMENTE, CERCANO DI RAGGIUNGERE LE FONTI MAGICHE A LORO AFFINI!
QUINDI, POSSONO PORTARCI DALLE CREATURE CHE HANNO UN LEGAME CON LA MAGIA!
BRAVA! VEDO CHE COMINCI A CAPIRE!
PRIMA DI USARLE, PERÒ, SARÀ NECESSARIO CAMBIARE LA LORO CONFORMAZIONE!
DUNQUE! PRENDIAMO SOLO I PROLUNGAMENTI ESTREMI DELLE STRIGHE...
...E LI TRASFORMIAMO IN BATTUFFOLI ENERGETICI DEL TUTTO INNOCUI! COSÌ!

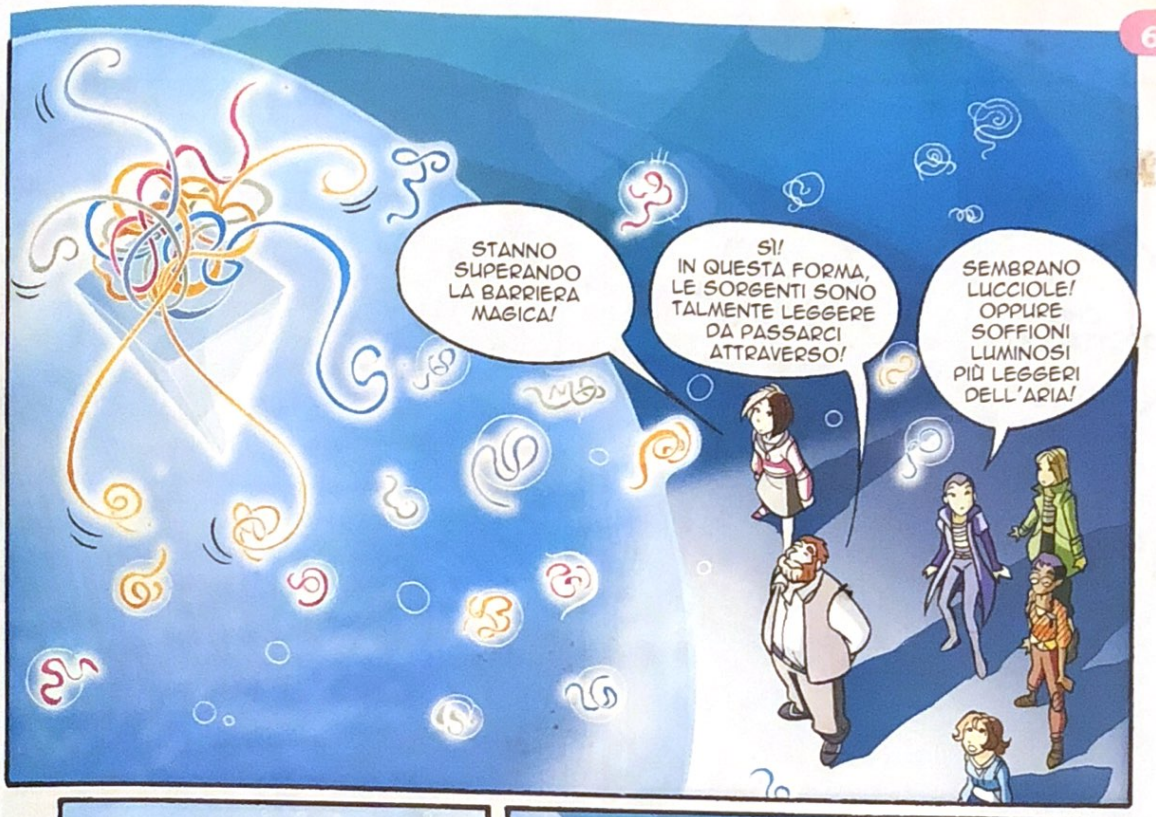
STANNO SUPERANDO LA BARRIERA MAGICA!
SÌ! IN QUESTA FORMA, LE SORGENTI SONO TALMENTE LEGGERE DA PASSARCI ATTRAVERSO!
SEMBRANO LUCCIOLE! OPPURE SOFFIONI LUMINOSI PIÙ LEGGERI DELL'ARIA!

PERCHÉ NON VENGONO VERSO DI NOI?
PER LORO SIETE TROPPO POTENTI! VANNO ALLA RICERCA DI ALTRE FONTI!
FONTI PIÙ DEBOLI, ESTREME, LONTANE! A QUANTO PARE, CE NE SONO A CENTINAIA!

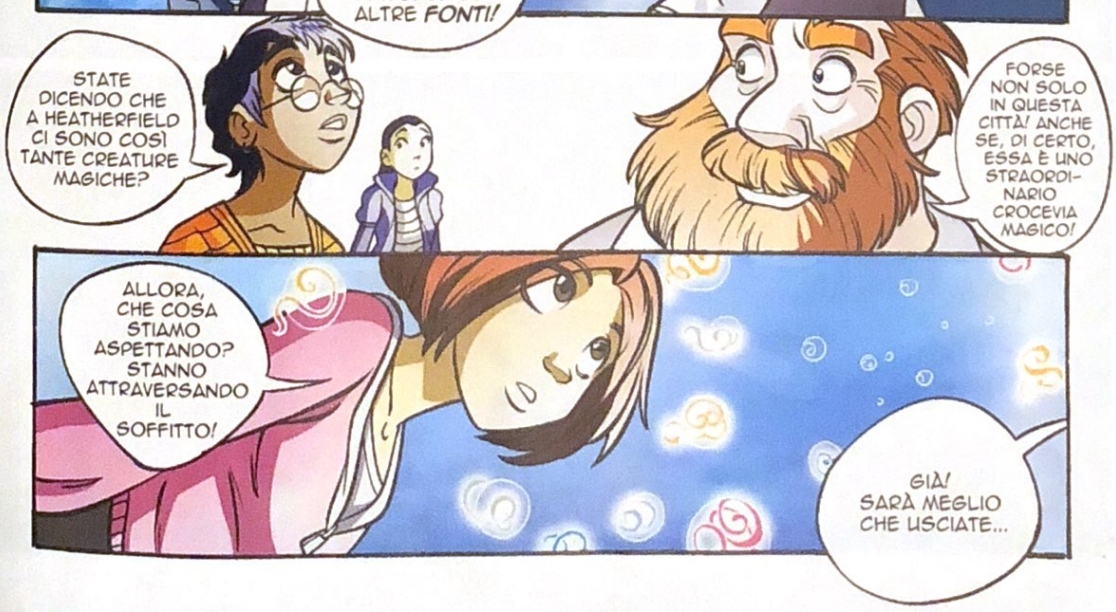
STATE DICENDO CHE A HEATHERFIELD CI SONO COSÌ TANTE CREATURE MAGICHE?
FORSE NON SOLO IN QUESTA CITTÀ! ANCHE SE, DI CERTO, ESSA È UNO STRAORDINARIO CROCEVIA MAGICO!
ALLORA, CHE COSA STIAMO ASPETTANDO? STANNO ATTRAVERSANDO IL SOFFITTO!
GIÀ! SARÀ MEGLIO CHE USCIATE...

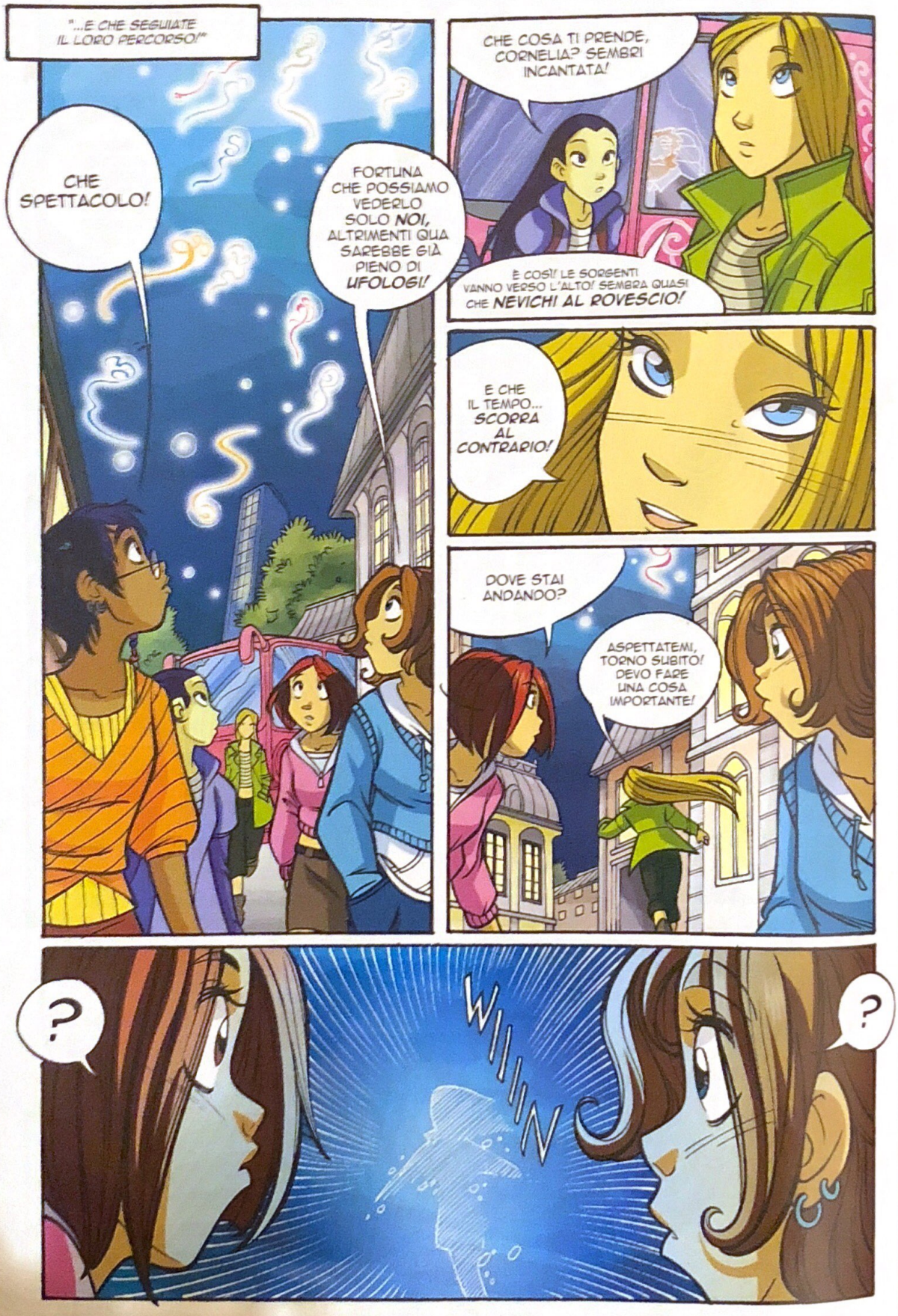
"...E CHE SEGUIATE IL LORO PERCORSO!"
CHE SPETTACOLO!
FORTUNA CHE POSSIAMO VEDERLO SOLO NOI, ALTRIMENTI QUA SAREBBE GIÀ PIENO DI UFOLOGI!
CHE COSA TI PRENDE, CORNELIA? SEMBRI INCANTATA!
È COSÌ! LE SORGENTI VANNO VERSO L'ALTO! SEMBRA QUASI CHE NEVICHI AL ROVESCIO!
E CHE IL TEMPO... SCORRA AL CONTRARIO!
DOVE STAI ANDANDO?
ASPETTATEMI, TORNO SUBITO! DEVO FARE UNA COSA IMPORTANTE!
?
WIIIIN
?

?
HEATHER NEWS
PER UN ISTANTE, MI È SEMBRATO DI SENTIRE BUSSARE E DI SCORGERE UN BAGLIORE, IN TERRAZZO!
MA COSA...

ERA ORA! LA BIONDA DEL MISTERO SI È DEGNATA DI TORNARE!
NON DITEMI CHE HO IMPIEGATO TANTO, PERCHÉ HO USATO IL POTERE DELLA DISLOCAZIONE!
SI PUÒ SAPERE DOVE SEI STATA?
A CASA! DOVEVO FARE UN LAVORETTO...DI BRICOLAGE!
MENTRE TU TI DIVERTIVI, LE SORGENTI SONO SCOMPARSE!
LE RITROVEREMO! BASTERÀ TRASFORMARSI E VOLARE SULLA CITTÀ!
COME DICE KANDOR, I TERRESTRI SONO TROPPO OCCUPATI A FISSARSI L'OMBELICO PER GUARDARE IN ALTO!
SONO D'ACCORDO! DOBBIAMO SOLO TENERCI A DISTANZA! SE NON CI SONO OBIEZIONI...

ARIA!
FUOCO!
ACQUA!
TERRA!
WITCH!

ECCO, LO SAPEVO! LE SORGENTI DEVONO ESSERE GIÀ ARRIVATE A DESTINAZIONE!
IO NE VEDO UN PAIO, LAGGIÙ! STANNO SCENDENDO SULLA CITTÀ!
CHIEDEREMO A KANDOR DI INVIARNE ALTRE! PER OGGI, IL NOSTRO OBIETTIVO È SCOVARE PIÙ MAGICI POSSIBILE!

CHE COSA FAREMO UNA VOLTA CHE LI AVREMO TROVATI?
QUELLO CHE ABBIAMO FATTO CON IL PICCOLO HENRY...

...CI PRESENTEREMO, SPIEGANDO LE NOSTRE INTENZIONI!
NON SARÀ FACILE! IN MOLTI NON CAPIRANNO!

LO SO, CORNELIA! MA LA NOSTRA MISSIONE CI CHIAMA A QUESTO!

DIVIDIAMOCI! IL PUNTO D'INCONTRO SARÀ IL NOSTRO WITCH VAN!
OKAY! BUONA RICERCA!

GIÀ! NON SARÀ FACILE! CREDO PROPRIO CHE NON TUTTI SARANNO COMPRENSIVI COME GRETA!

SE C'È UNA COSA CHE HO IMPARATO È CHE NON SEMPRE GLI ADULTI HANNO TUTTE LE RISPOSTE...

"...E CHE, A VOLTE, TOCCA PROPRIO AI FIGLI RICORDARE LORO QUANTO PUÒ ESSERE MAGICA LA VITA!"

ECCO! LA SORGENTE STA SCENDENDO! SEMBRA UNA CASA QUALSIASI, IN UN QUARTIERE QUALSIASI! E INVECE...

...CONTIENE QUALCOSA DI MOLTO SPECIALE!

BU-UUUH!
STA PIANGENDO, POVERO PICCOLO!
E POVERI GENITORI! QUEL BAMBINO DEV'ESSERE MOLTO POTENTE!
UAAAH!
UUUH
LA SORGENTE SI STA AVVICINANDO... CHE COSA SUCCEDERÀ, UNA VOLTA CHE L'AVRÀ TOCCATO?
YAAAWN!
?

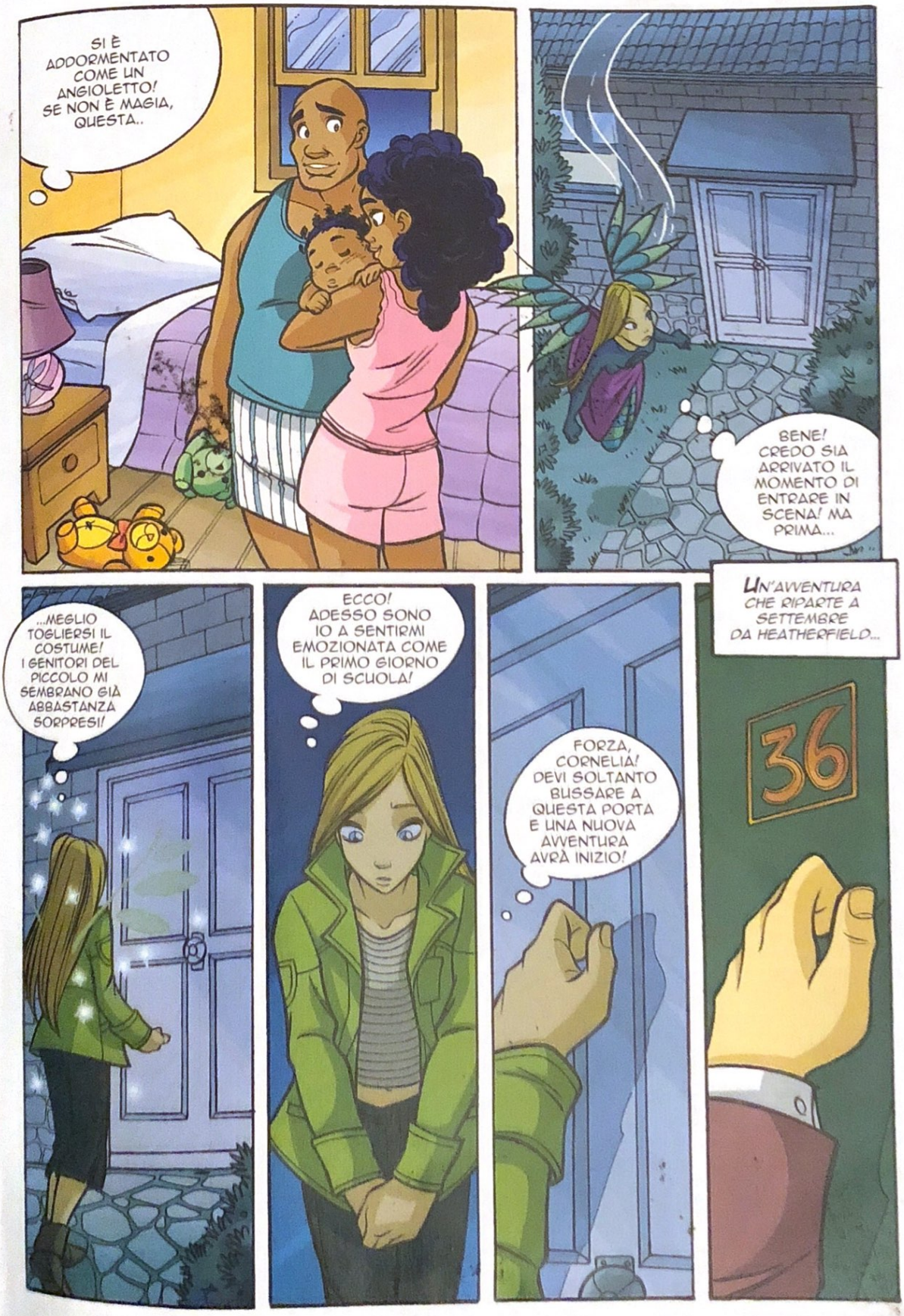
SI È ADDORMENTATO COME UN ANGIOLETTO! SE NON È MAGIA, QUESTA..
BENE! CREDO SIA ARRIVATO IL MOMENTO DI ENTRARE IN SCENA! MA PRIMA...
...MEGLIO TOGLIERSI IL COSTUME! I GENITORI DEL PICCOLO MI SEMBRANO GIÀ ABBASTANZA SORPRESI!
ECCO! ADESSO SONO IO A SENTIRMI EMOZIONATA COME IL PRIMO GIORNO DI SCUOLA!
FORZA, CORNELIA! DEVI SOLTANTO BUSSARE A QUESTA PORTA E UNA NUOVA AVVENTURA AVRÀ INIZIO!
UN'AVVENTURA CHE RIPARTE A SETTEMBRE DA HEATHERFIELD...
36

Fine dell'episodio

Il magazine delle Witch

Welcome

Riuscite a resistere?

HSM3 ARRIVERÀ IL 7 NOVEMBRE

...ANCORA UN PO' DI PAZIENZA!

Walt Disney HIGH SCHOOL MUSICAL 3 SENIOR YEAR

High School Musical 3 Senior Year arriva per la prima volta al cinema! Ecco le foto della conferenza stampa americana: le nostre star sorridono ai flash, e noi sorridiamo al pensiero di goderci la visione sul grande schermo! Anche tu non vedi l'ora che arrivi il film? Raccontaci perché scrivendo all'indirizzo: *witch@disney.it!*

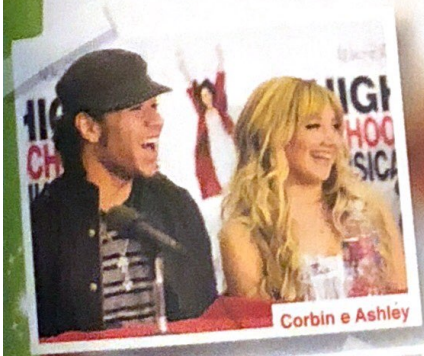

Corbin e Ashley

Vanessa e Monique

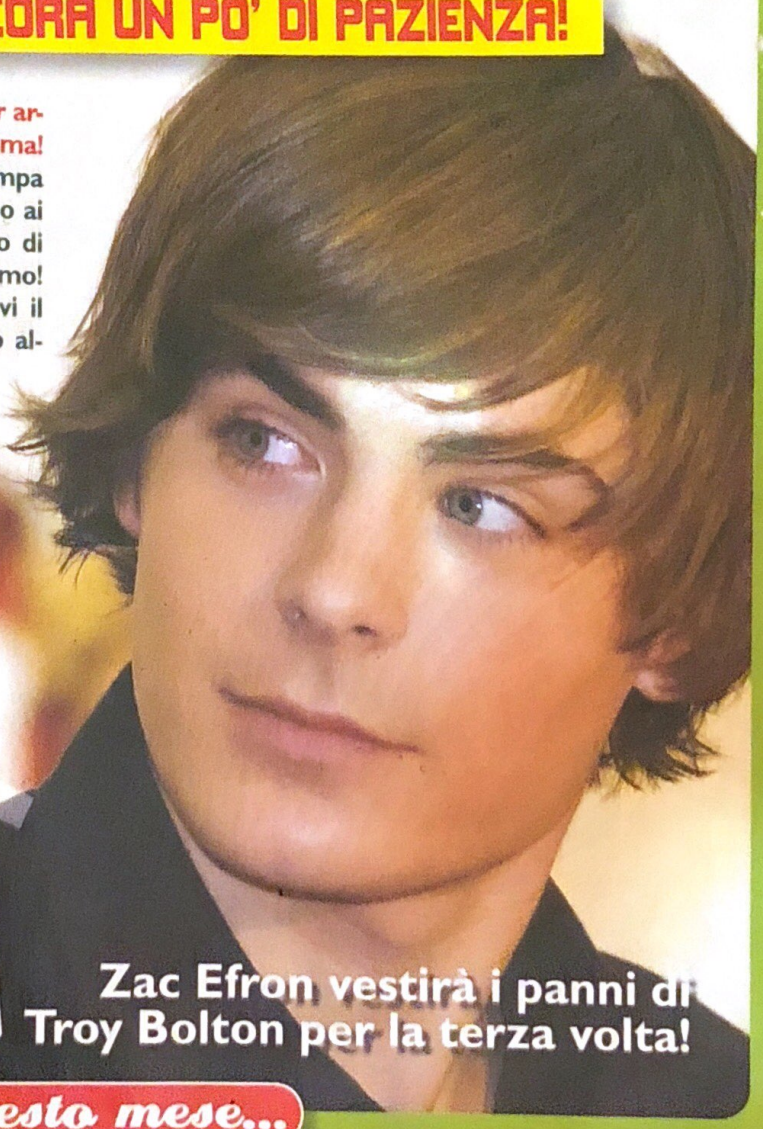

Zac Efron vestirà i panni di Troy Bolton per la terza volta!

Questo mese...

Jonas Brothers

Speciale scuola

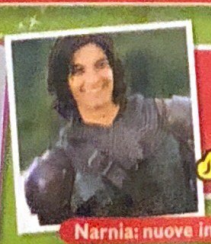

Narnia: nuove interviste!

Volta pagina e scopri le altre news!

INTERVISTA ESCLUSIVA

Jonas Br

la forza del gruppo

I tre fratelli sono diventati famosissimi grazie a grandi successi come *S.O.S.* e *When you look me in the eyes*! Li abbiamo intervistati in esclusiva per voi... con due ospiti a sorpresa!

Nick

Nome: Nicholas Jerry Jonas
Data di nascita: 16 settembre 1992 (Vergine)
Colore preferito: blu
Cibo preferito: bistecca
Sport: baseball
Note: Nick è la voce del gruppo. Suona anche la chitarra, il pianoforte e la batteria

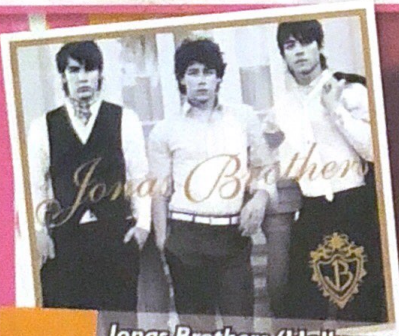

Jonas Brothers (Hollywood Records) è il secondo album del gruppo; il primo, *It's About Time*, è del 2006.

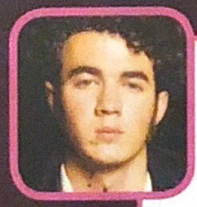

Kevin

Nome: Paul Kevin Jonas II
Data di nascita: 5 novembre 1987 (Scorpione)
Colore preferito: verde
Cibo preferito: sushi
Sport preferito: salto con l'asta
Note: suona la chitarra

I Jonas tra le Witch! Intesa magica perfetta!

Brothers

Joe

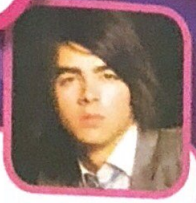

Nome: Joseph Adam Jonas
Data di nascita: 15 agosto 1989 (Leone)
Colore preferito: blu
Cibo preferito: pasta
Sport preferito: wiffle ball (uno sport americano simile al baseball)
Note: Joe è la seconda voce del gruppo; suona la chitarra, il piano e il tamburello

Witch: A quanti anni avete cominciato a fare musica?
Jonas Brothers: «Tutti e tre insieme quattro anni fa... ma di fatto suoniamo da sempre.»

W: Nick, tu però hai iniziato da solo... come siete diventati un terzetto?
JB: «In effetti io già cantavo in qualche show di Broadway e registravo da solo. Poi, un giorno, i miei fratelli hanno preso parte a una registrazione... e così abbiamo scoperto che potevamo fare grandi cose insieme.»

W: Quindi secondo voi, nella vita è meglio stare in gruppo piuttosto che da soli?
JB: «Assolutamente sì, in gruppo c'è molta più forza!»

W: Ci sembra incredibile che tutti e tre suoniate da sempre. I vostri genitori sono per caso musicisti?
JB: «Sì, lo ammettiamo, siamo stati avvantaggiati perché siamo cresciuti in mezzo alla musica. Tra mille canzoni e suoni... I nostri genitori suonano praticamente ogni strumento!»

A Milano, supporter di Avril Lavigne

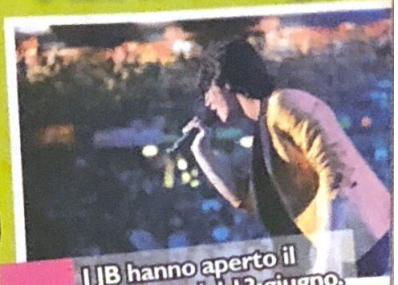
I JB hanno aperto il concerto del 13 giugno.

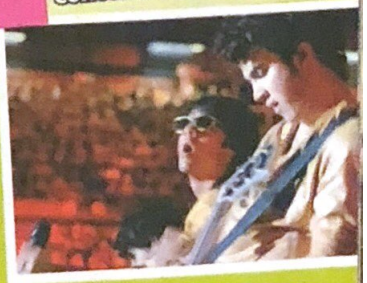

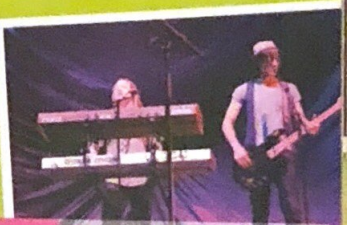
Eccoli durante l'attesa esecuzione di S.O.S.

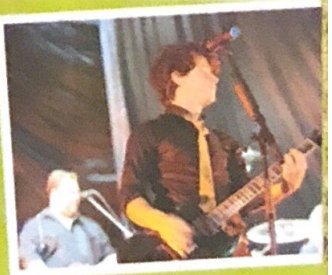

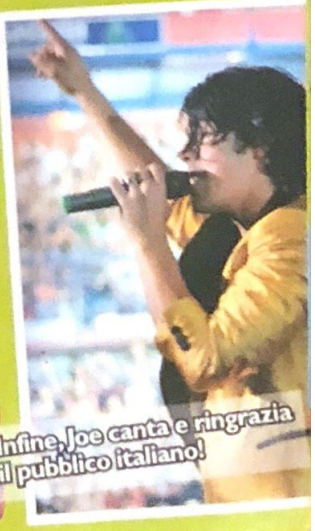
Infine, Joe canta e ringrazia il pubblico italiano!

Da sinistra, Nick, Joe e Kevin durante l'intervista realizzata da Silvia con... due fan speciali! (vedi box in basso)

L'intervista

D: Andate sempre d'accordo? I fratelli spesso litigano...

JB: «Andiamo decisamente d'accordo. C'è molto rispetto tra noi: in fondo suoniamo insieme tutte le sere e stiamo insieme tutto il giorno. Proviamo, suoniamo, facciamo le interviste... Non c'è proprio tempo per litigare!»

W: «E il quarto Jonas? Il vostro fratello più piccolo non vorrebbe far parte del gruppo?»

JB: «Oh, il piccolo Frankie viaggia molto con noi, è qui anche in questo momento... Siamo sicuri che farà il suo percorso e diventerà una famosissima rockstar!»

W: «A proposito di star e successo... Avete davvero un sacco di fan, in tutto il mondo!»

JB: «E ne siamo contentissimi. Le fan italiane, poi, sono incredibili. Abbiamo avuto modo di suonare per loro a giugno e ci siamo divertiti tantissimo. Uno dei migliori concerti di sempre, anzi, il migliore!»

(Erano il gruppo supporter al concerto di Avril Lavigne: noi c'eravamo! Scopri le foto di quell'evento su www.witchmagazine.it)

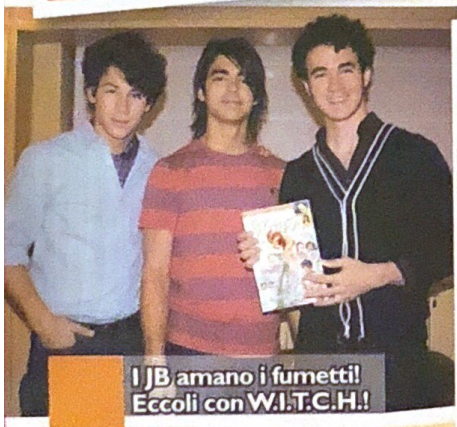

I JB amano i fumetti! Eccoli con W.I.T.C.H.!

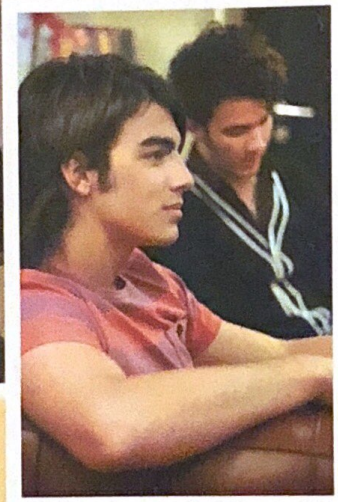

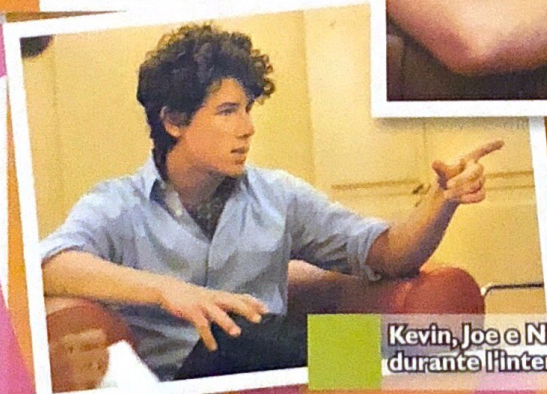

Kevin, Joe e Nick durante l'intervista

A cura di Silvia Gianatti - Foto di Valentina Aponte

...LA PERFETTA JB FAN
(secondo Gaia e Lucrezia)

Gaia (12 anni) e Lucrezia (10) hanno realizzato grazie a Witch il sogno di incontrare i Jonas Brothers. Insieme hanno elencato le regole della perfetta JB fan!

Gaia

Lucrezia

- Conoscere le canzoni a memoria
- Seguirli da sempre, non solo perché ora sono molto famosi
- Se sai che arrivano nella tua città, "tieni d'occhio" o chiama gli alberghi più famosi
- Esprimi il tuo entusiasmo, ma senza fare scene esagerate!

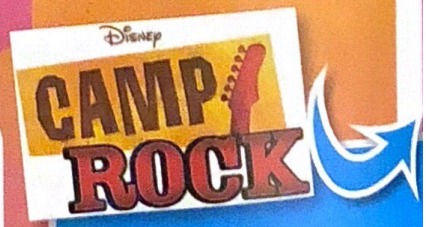

Per i Jonas Brothers musica, ma anche cinema: i tre fratelli fanno infatti fanno parte del cast di *Camp Rock*, il nuovo film che parla di musica e amicizia in onda dal 27 settembre su Disney Channel!

Sul prossimo numero di W.I.T.C.H. trovi l'intervista a Demi Lovato (protagonista di Camp Rock) e scopri tanti dettagli in più su questo fantastico film!

CAMP ROCK

Il 27 settembre arriva su Disney Channel *Camp Rock*. Dopo averlo visto, niente sarà più come prima: avrete solo voglia di ballare e cantare!

Vacanze in musica

Camp Rock è la storia di Mitchie, un'adolescente di talento che sogna di condividere le sue canzoni con il resto del mondo, e di Shane, giovane pop star che però ha perso la sua ispirazione. I due si ritrovano a Camp Rock, un campo estivo per aspiranti musicisti: insieme impareranno a credere in loro stessi e a sentirsi liberi di essere chi desiderano.

SHANE GRAY (JOE JONAS)

Shane ha 15 anni ed è un cantante di successo. Tuttavia il successo gli ha montato la testa e ha bisogno di ritrovare un contatto con la sua musica. Viene così spedito controvoglia a Camp Rock e lì inizia la sua avventura... Alla ricerca di se stesso e della sua Cenerentola!

MITCHIE TORRES (DEMI LOVATO)

Mitchie ha 14 anni, è una fantastica cantautrice che sogna di poter andare all'esclusivo Camp Rock, ma la sua famiglia non se lo può permettere. Però, quando sua mamma viene assunta come cuoca del campo, il sogno di Mitchie sembra realizzarsi. Ed è solo l'inizio...

LE CANZONI CHE VI FARANNO BALLARE

- *Start the party* interpretata da Jordan Francis
- *Play my music* interpretata dai Jonas Brothers
- *We rock* interpretata dal cast di Camp Rock

LE CANZONI CHE VI FARANNO CANTARE

- *Who will I be* interpretata da Demi Lovato
- *Gotta find you* interpretata da Joe Jonas
- *This is me* interpretata da D. Lovato e J. Jonas

Disney Channel Original movie

Disney Channel è ora anche sul digitale terrestre di Mediaset!

© 2008 Disney Channel

INTERVISTE AI 3 PROTAGONISTI

Le Star di

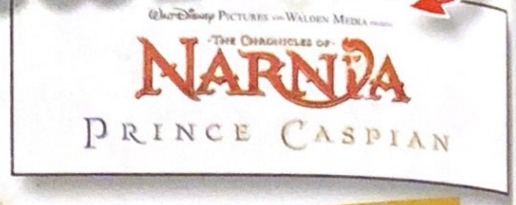

Dopo il successo al cinema, scoppia la Narnia-mania e su Witch continuano le interviste alle star del film.

Sopra, da sinistra: Ben Barnes (il Principe Caspian), Skandar Keynes e Georgie Henley (nel film, Edmund e Lucy Pevensie)

Sullo schermo, Ben è il coraggioso principe Caspian... ma nella vita reale, si imbarazza al pensiero di quanto sia "apprezzato" dalle fan!

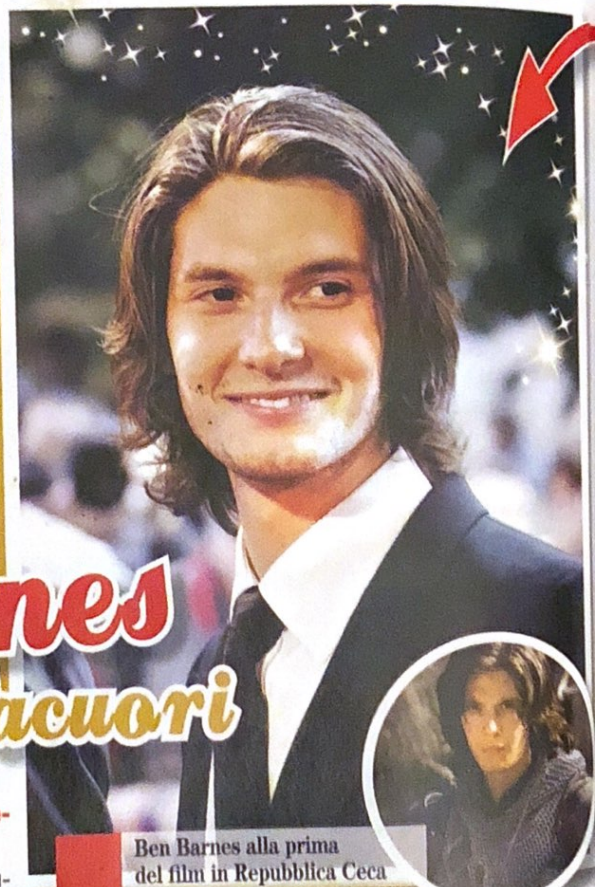

Ben Barnes alla prima del film in Repubblica Ceca

Ben Barnes
Timido rubacuori

***Witch:* Prima di interpretare il film, avevi letto le storie di Narnia?**

Ben: «Sì. Quando ho ottenuto la parte ho frugato tra i miei vecchi libri e trovato una copia del *Il principe Caspian*: sulla prima pagina c'era il mio nome scritto da me, da bambino.»

***W:* Qual è stata la cosa più difficile nella realizzazione del film?**

B: «Non sapevo andare a cavallo! All'inizio lo facevo in modo abbastanza buffo; poi grazie all'aiuto di fantastici insegnati ho iniziato a galoppare nel bosco sviluppando una vera e propria passione per questo sport.»

***W:* Cosa si prova a essere improvvisamente il nuovo rubacuori del cinema?**

B: «La cosa mi imbarazza, so che su internet ci sono siti che parlano di me. Tuttavia non li ho visitati, non amo fare ricerche su... me stesso! Anche perché come rubacuori non mi ci vedo proprio, anzi: pensavo che nei film avrei fatto sempre la parte dell'imbranato...»

***W:* Vuoi dire che non perderai la testa?**

B: «No, ci saranno sempre mio fratello e i miei amici a riportarmi con i piedi per terra e a prendermi in giro senza pietà, come hanno fatto per i lunghi capelli che porto nel film! A me invece piacevano: nascondevano le mie orecchie...»

Una scena di *Narnia, Il Principe Caspian*. Il film è stato girato principalmente fra Nuova Zelanda e Repubblica Ceca e le riprese sono durate sette mesi.

Sorrisi e autografi per le fan di Ben!

Il giovane attore che interpreta Edmund Pevensie ama il bungee jumping. E se qualcuno per strada lo riconosce? Si fa passare per qualcun altro!

Skandar Keynes

Spiritoso e spericolato

Skandar Keynes durante la presentazione del fim alla stampa

Witch: In questo film hai molte scene d'azione. Usavi controfigure?

Skandar: «Ho cavalcato senza redini e mi sono battuto con la spada restando in sella: ho cercato di fare tutto io. Mi è stato però impedito di girare una scena in cui dovevo scivolare giù dal tetto: era davvero troppo alto…»

W: È vero che ami fare bungee jumping?

S: «Si! Mentre giravamo in Nuova Zelanda sono saltato giù dalla Sky Tower, l'edificio più alto dell'emisfero meridionale e ho fatto lo stesso a Canyon Swing, il luogo che presenta la maggiore oscillazione al mondo.»

W: Oggi la gente ti riconosce e ti ferma per strada: come ti comporti?

S: «Be', la prima volta che mi è capitato, ho continuato a camminare senza prestare troppa attenzione mentre un signore mi urlava "Ehi, Narnia!" da un furgone. Adesso, quando i ragazzini mi chiedono se Edmun Pevensie sono proprio io rispondo: "No, mi spiace, sono suo fratello, ma gli dirò che lo saluti!".»

Georgie Henley

Principessa guerriera

Il suo personaggio, la piccola e dolce Lucy, è diventata grande e saggia. E Georgie è cresciuta con lei.

Sopra: un bel primo piano di Georgie Henley

Witch: In questo film il tuo personaggio, Lucy, è cresciuto, proprio come te..

Georgie: «Sì. Lucy è diventata più coraggiosa, ha un suo punto di vista sulle cose, non è più disposta a seguire ciecamente gli altri.»

W: Ti è piaciuto girare queste scene?

G: «Adoro l'azione e ho potuto finalmente comportarmi da maschiaccio: buttarmi nella mischia, usare il pugnale e anche galoppare con il mio cavallo, Cameron!»

W: A soli 12 anni sei stata a lungo lontana da casa per le riprese. È stato difficile?

G: «Sì, è stato l'ostacolo maggiore di quest'avventura. Però Praga, la città dove abbiamo girato varie scene, dista solo due ore da casa mia: ne ho approfittato per fare visita spesso alla mia famiglia.»

W: Cos'è cambiato nella tua vita da quando sei diventata famosa?

G: «In realtà non è cambiato molto. Ho passato dei giorni molto speciali a Londra durante la promozione del film e ho avuto delle esperienze stupende in Giappone e a New York. Ma quando torno nella mia città sono di nuovo Georgie: vado a scuola, nessuno mi riconosce, e a me piace così.»

Georgie Henley a Tokyo (Giappone), alla prima di *Narnia, Il Principe Caspian*

A cura di Antonella Sgarzi - Ha collaborato Laura Paroni - Foto © 2008 Disney Motion

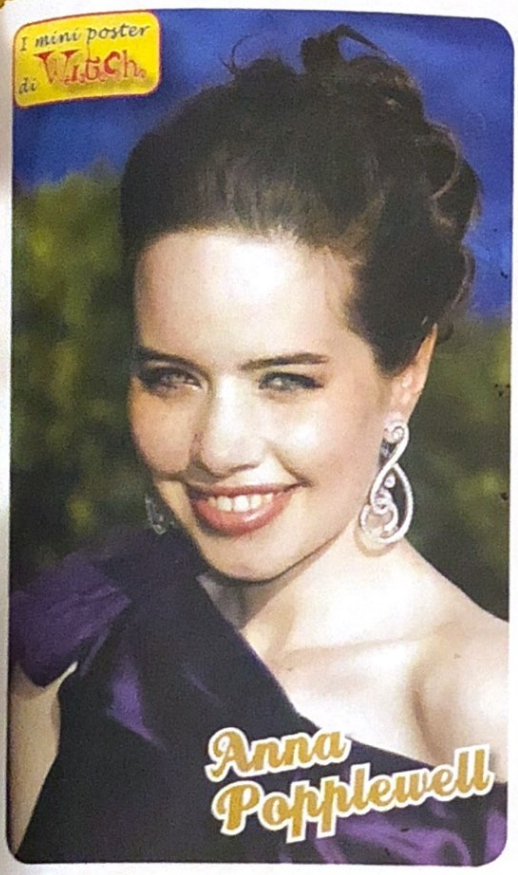

© Disney

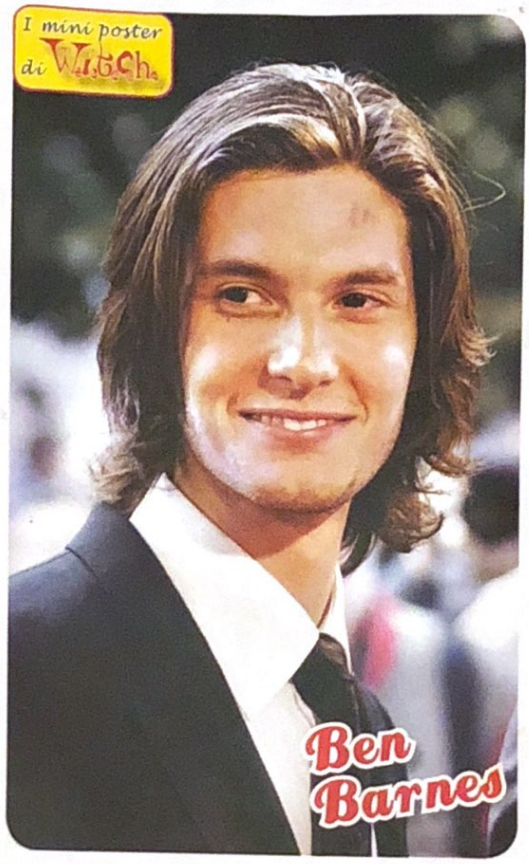

© Disney

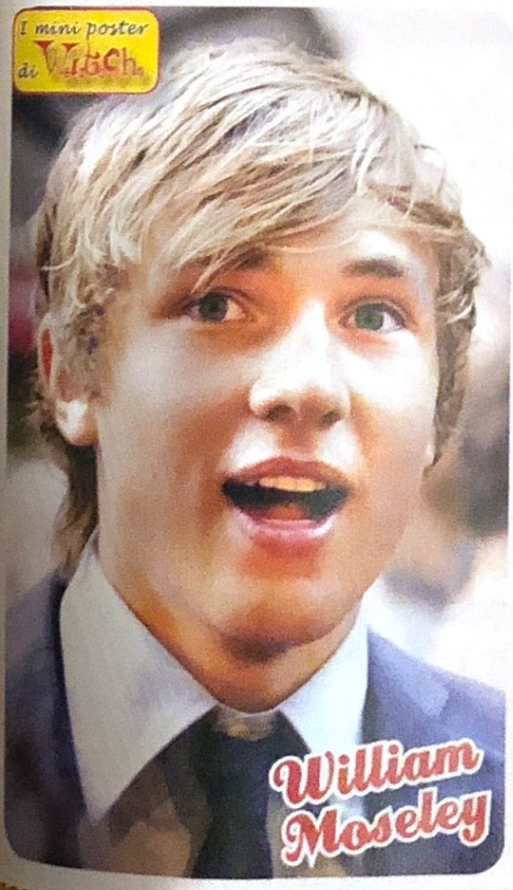

© Disney

© Disney

4 MINI POSTER 4 MINI POSTER 4 MINI POSTER 4 MINI POSTER

Questo mese parliamo di...

Back to s

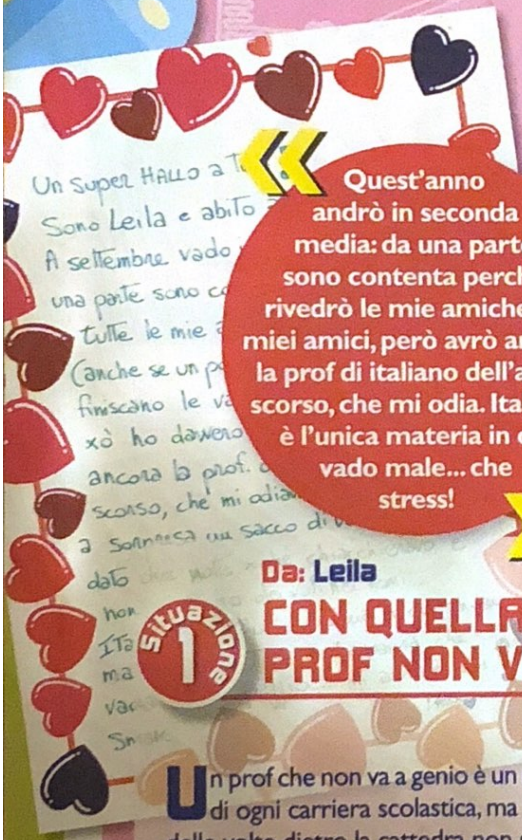

«Quest'anno andrò in seconda media: da una parte sono contenta perché rivedrò le mie amiche e i miei amici, però avrò ancora la prof di italiano dell'anno scorso, che mi odia. Italiano è l'unica materia in cui vado male... che stress!»

Da: Leila

Situazione 1 CON QUELLA PROF NON VA!

Un prof che non va a genio è un must di ogni carriera scolastica, ma il più delle volte dietro la cattedra non si nasconde un "mostro"! Sei sicura che con te si comporti diversamente? Forse fa così con tutti, e forse ti "tartassa" solo perché in te vede potenzialità da non sprecare. In ogni caso, evita gli scontri: non chiacchierare, non farti beccare impreparata e dimostra buona volontà! Se vai a parlarle e le chiedi consiglio su come migliorare, poi, sicuramente apprezzerà! Ovvio però che dopo devi anche seguire i suoi consigli…

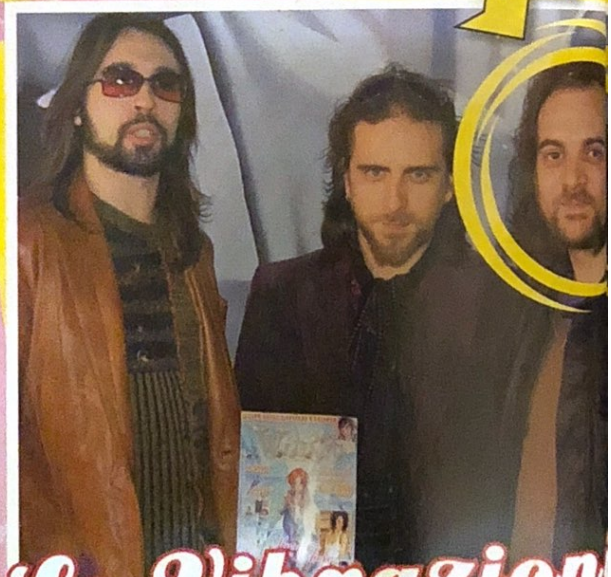

Le Vibrazioni

«NON CI POSSO CREDERE!» Ecco l'esclamazione di Alessandro Deidda, batterista della band Le Vibrazioni, quando a sorpresa gli abbiamo mostrato una sua foto di seconda superiore che abbiamo trovato "casualmente"…

Un ritorno amato, odiato, sospirato, temuto?

chool

Ma chi è?

Ecco una foto delle elementari anni '80! Riconoscete il bimbetto nel cerchio? Un famoso calciatore, "er capitano" per eccellenza... ma sì, è proprio lui, Francesco Totti!

Ho paura delle verifiche, delle interrogazioni, dei "prof", di non andare bene alle medie e di non avere buoni voti come alle elementari...

Da: Luciana 1996

Situazione 2

LA SCUOLA MI SPAVENTA

Alt, frena: la scuola non è nemmeno iniziata! Non preoccuparti prima ancora di aprire i libri e di conoscere i prof: potresti scoprire che non ce n'era bisogno... Anche se ti sarà richiesto un impegno maggiore rispetto alle elementari, pensa che tu ora sei più grande e perfettamente in grado di affrontarlo. E poi le verifiche, studiare, stare attenta in classe e fare i compiti sono una costante di tutti i tipi di scuola: se andavi bene prima, ce la farai anche adesso, vedrai!

Se vuoi dire la tua... scrivici!

Invia la tua lettera per "Attaccare bottone" raccontando le tue opinioni e le tue esperienze o proponendo un tema che ti sta a cuore.

NEL PROSSIMO NUMERO: ESSERE O NON ESSERE (DI MODA)

Invia le tue lettere a Attaccabottone, C.P. 340, 20102 Milano, o invia una mail a witch@disney.it

Invia Chat Allega Rubrica Font

FROM BETTY D.
TO WITCH
SUBJECT IL PRIMO GIORNO

Ciao, sono Betty e fra poco dovrò affrontare il mio primo giorno di scuola media! In classe con me non ci sarà nessuno che già conosco, perciò sono tristissima e preoccupata! E se non trovo amici? Ditemi come fare, per favore!!!

Tranquilla! Ecco alcune regole da primo giorno in una classe nuova:

- Mai dire "Non conoscerò nessuno". È totalmente impossibile, sarete almeno in 15!
- Sorridi: attirerai subito la simpatia!
- Vestiti nel modo che ti fa sentire meglio.
- Porta una merenda che si può offrire: è un buon modo per attaccare bottone.
- Non rifugiarti nell'unico banco singolo!
- Se il primo giorno sarà difficile, pensa che il secondo sarà sicuramente meglio!

A cura di Francesca Agrati.

Bye bye elementari

Presto per alcune di voi ci sarà una novità: la prima media! Preoccupate? Ci rassicurano due volti noti dello spettacolo...

Teresa Mannino

Con la sua ironia **Teresa Mannino,** cabarettista, è nel cast di *Zelig Off* (di cui è stata anche conduttrice) e di *Zelig Circus*. «Rimanere fermi alla lunga stufa!», dice. Ecco perché buttarsi senza timori in questa importante esperienza scolastica.

«I cambiamenti fanno crescere»

***Witch:* Hai avuto timori nell'affrontare la nuova scuola?**

Teresa: «Un sacco! A partire dal grembiule: se nei primi anni alle elementari non lo volevo, in quinta ho deciso che mi piaceva e non volevo più toglierlo! E poi mi dispiaceva dover lasciare la maestra e la mia compagna di banco.»

***W:* Poi sei arrivata alle medie...**

T: «Sì, e dopo i primi giorni mi sono trovata davvero benissimo. Non c'era la mia vecchia compagna, ma su quei banchi ho conosciuto una ragazza che oggi è ancora la mia migliore amica!»

***W:* Che consiglio daresti a chi sta per affrontare il cambiamento?**

T: «Le paure per ciò che è nuovo sono normali, ma i cambiamenti ci permettono di fare esperienze nuove e, quindi, di crescere. Rimanere fermi potrà sembrare forse più rassicurante e confortevole, ma dopo un po' rischia di essere noioso!»

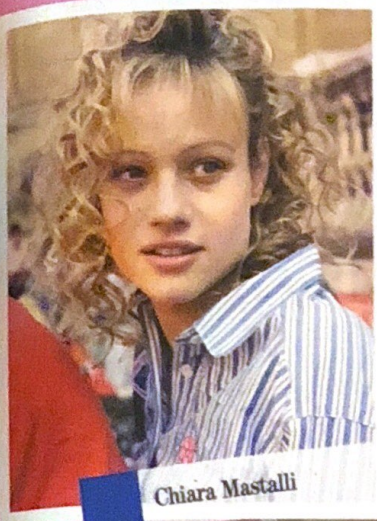

Chiara Mastalli

«Che trauma lasciare la maestra!»

Chiara Mastalli, 24 anni, romana, si divide tra cinema (*Tre metri sopra il cielo*, *Notte prima degli esami*, *Amore*, *Bugie e Calcetto*) e televisione (*Distretto di polizia 5*, *Il maresciallo Rocca*). Il passaggio di scuola si supera, dice, ma ci vuole pazienza!

Witch: Dalle elementari alle medie: com'è andata?

Chiara: «Dall'asilo a qualche anno di superiori ho fatto tutto nella stessa scuola, privata. Il passaggio, quindi, non mi preoccupava granché: molti dei compagni sarebbero stati gli stessi. Però ero dispiaciuta per le mie due migliori amiche che, terminate le elementari, si sarebbero trasferite all'estero.»

W: Eri spaventata all'idea di lasciare la maestra?

C: «Quello era il vero problema: il distacco dalla mia seconda mamma! Una maestra dolcissima, che mi aveva seguito per tutte le elementari e con la quale avevo un rapporto bellissimo... Pensate che ancora oggi vado regolarmente a trovarla, e quando la vedo mi viene il magone!»

W: Quindi, con i tuoi nuovi prof...

C: «I primi tempi li chiamavo "maestri", poi mi sono abituata. Certo, erano tanti e ognuno aveva un suo metodo, che però ho imparato. La professoressa di matematica era formidabile! Avevo sempre mal sopportato quella materia, ma con lei scoprii che poteva piacermi e che anch'io potevo essere brava.»

W: Il momento più difficile?

C: «Vincere le mie ansie da prestazione! Alle medie le materie erano più numerose e complesse e all'inizio facevo un po' fatica, pretendevo troppo da me stessa... Poi, trovato un metodo di studio, le cose si sono semplificate.»

W: Consigli?

C: «Non spaventarsi! Se all'inizio le cose non sono come ci aspettiamo, bisogna avere un po' di pazienza. L'importante è metterci tutto il nostro impegno e la buona volontà: i risultati poi arrivano!»

Al cinema

Una foto... a sfondo scolastico di Chiara con Nicolas Vaporidis, a fianco del quale ha recitato nel film *Notte prima degli esami*, ambientato in un'estate degli anni '80.

A cura di Sandra Bonzi.

Il diariom

Com'è il tuo diario? Appoggialo al diariometro qui a fianco e scoprirai qualcosa su di te e qualche suggerimento witchoso!

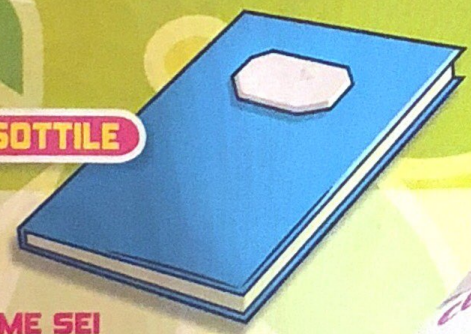

SOTTILE

fino a 2 cm

● COME SEI
Ordinata ed essenziale! Il diario è fatto per scrivere i compiti e tu lo usi come "strumento di lavoro". Piaci agli insegnanti e agli adulti, che ti considerano matura e responsabile.

● A CHI PIACI
Cerchi il dialogo e la sicurezza: hai amici selezionatissimi, con cui condividi i pensieri più profondi. Dai un'occhiata all'ultimo banco: potresti cogliere uno sguardo interessato dal più dongiovanni della classe!

● 1 DRITTA X TE:
Spezza l'aria seria con un dettaglio inaspettato: una forcina colorata, un velo di gloss fruttato... Sarà un tocco di originalità che ti renderà irresistibile!

Diario o agenda che sia, a ognuna il suo!

1 Smemoranda

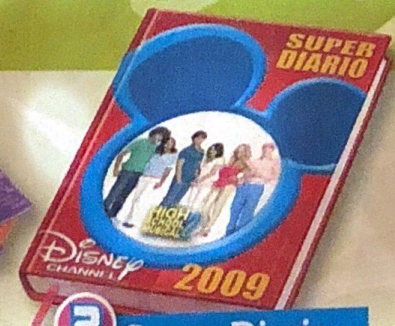

2 Super Diario Disney Channel

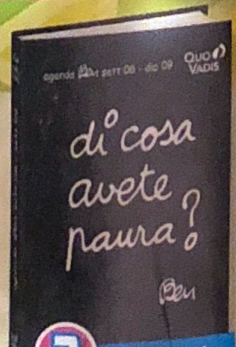

3 Il Diario di Ben

etro

sett. '08
= 12 cm
all'acquisto sett. '07
era 2,5 cm!

Da 2 a 5 cm

REGULAR

● COME SEI:
Il tuo diario è popolato da compiti, foto dei tuoi idoli (*HSM* forever!) e frasi, in un mix perfetto di scuola e amici! Proprio come te: ti impegni per non avere problemi in classe, ma non rinunci alle uscite di shopping, cinema o… a un libro avvincente!

● A CHI PIACI:
Impossibile non volerti bene! Tutti ti cercano, perché hai sempre una parola di conforto. Sognatrice, per te il boy ideale esiste solo tra le pagine del diario, ma… guarda bene il tipo che incontri in corridoio e arrossisce: ehi, non ricorda un po' Zac Efron?

● 1 DRITTA X TE:
Seguire la moda è divertente, ma non ti far inseguire… dall'ossessione di essere trendy a ogni costo! Ricordati che la firma più di tendenza è sempre… la tua!

sett. '08
= 893 g.
all'acquisto
sett. '07 era 200 g.

Più di 5 cm

OVERSIZE

● COME SEI:
Incontenibile, come il tuo diario! Sei un vulcano di idee e ami l'arte: nell'agenda raccogli di tutto, dai pensieri alle frasi per il ragazzo che ti piace, dai disegni alle carte dei cioccolatini. Così, per i compiti devi sempre telefonare al primo della classe… che magari è pure carino!

● A CHI PIACI:
Il tuo carattere forte suscita un po' di timore negli altri: tutti ammirano le tue idee e il coraggio con cui le metti in pratica, ma spesso non si sentono all'altezza e si allontanano. Per fortuna c'è chi sa tenerti testa e allora… sono scintille!

● 1 DRITTA X TE:
Non pensare che creatività faccia sempre rima con esuberanza! Dai spazio a chi si avvicina "pian piano": un animo d'artista spesso si nasconde anche dietro un paio di occhiali seriosi.

A cura di Silvia Frigo. Disegni di Ivan Cavero la Torre

4 Hannah Montana

5 Comix

1. La mitica "Smemo" accompagna i ragazzi a scuola da 30 anni: un successo intramontabile!
2. Imperdibile per chi apprezza il canale tematico più "cool" per ragazzi e i suoi successi.
3. Pieno di domandone (come "Si può non sapere?"), è adatto a chi si sente un po' intellettuale!
4. Anche tu, come Hannah, hai un'identità segreta? Allora non lasciare incustodito questo diario...
5. "Medita sul passato, sul presente e sul divano" è la frase chiave dell'agenda più divertente!

A PROPOSITO DI AGENDE, **INTERVISTA** A:

3MSC... con Federico Moccia!

L'autore di *Tre Metri Sopra il Cielo* e *Scusa se ti chiamo Amore*, quest'anno firma anche un'agenda speciale. E ci dice che...

A cura di Gaja Arrighini.

***Witch:* Com'è nata l'idea del diario?**
Federico: «Nei miei blog leggo spesso di ragazzi che devono affrontare i problemi da soli... Ecco, l'idea de *Lamocciosa* è nata dalla voglia di creare un'amica di cui potersi fidare. Volevo che il diario somigliasse più a una persona che a un blocco di fogli.»

***W:* Il tuo diario a scuola com'era?**
F: «Ricordo quello del liceo, di *Linus*: pieno di battute... Mi faceva sorridere. Era per me un po' come la coperta per Linus: forse per questo scelsi proprio quello!»

***W:* Perché le ragazze scrivono di più dei maschi (specie sui diari)?**
F: «Sono più riflessive, si fanno molte domande, forse anche troppe... Gli uomini invece sono più impulsivi, vogliono vivere le emozioni, piuttosto che trascriverle!»

***W:* Come fai a capire così bene le teenager? Qual è il tuo segreto?**
F: «Nessun segreto! Osservo la realtà e da essa traggo spunti per le mie storie. Siamo tutti troppo presi dai nostri impegni e problemi: chiusi nella nostra vita, facciamo fatica a "respirare" il resto del mondo. Ci vogliono fantasia e molta curiosità.»

***W:* Un ricordo di scuola?**
F: «Una volta riprendemmo di nascosto una lezione con la mia prima videocamera Super8... Quel video ce l'ho ancora, è un po' un precursore dei video che girano oggi in rete, fatti coi telefonini.»

***W:* Dopo i tuoi recenti successi, che cosa farai i prossimi mesi?**
F: «A ottobre uscirà il mio prossimo libro, *Amore 14*. È la storia di tre donne, tre generazioni a confronto: una ragazza nel pieno della sua adolescenza, la madre e la nonna. Uno spaccato di vita reale visto da tre punti di vista differenti...»

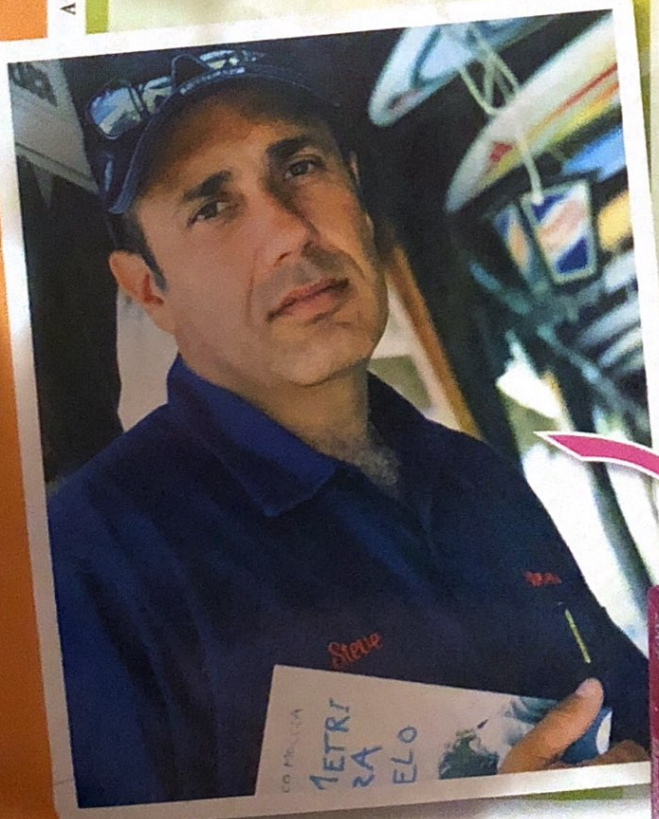

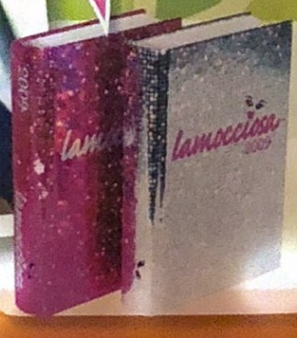

Lamocciosa

Lamocciosa è un'agenda 16 mesi con copertina prismatica. Dice Federico: «Il diario di una ragazza racchiude tutto il suo mondo, le cose che fa, quello che le piace o no, quello che la fa irritare o sorridere, i suoi pensieri, le sue emozioni.»

Un "grattacapo" per Cornelia.

Storie di piccoli segreti quotidiani da condividere con le amiche.

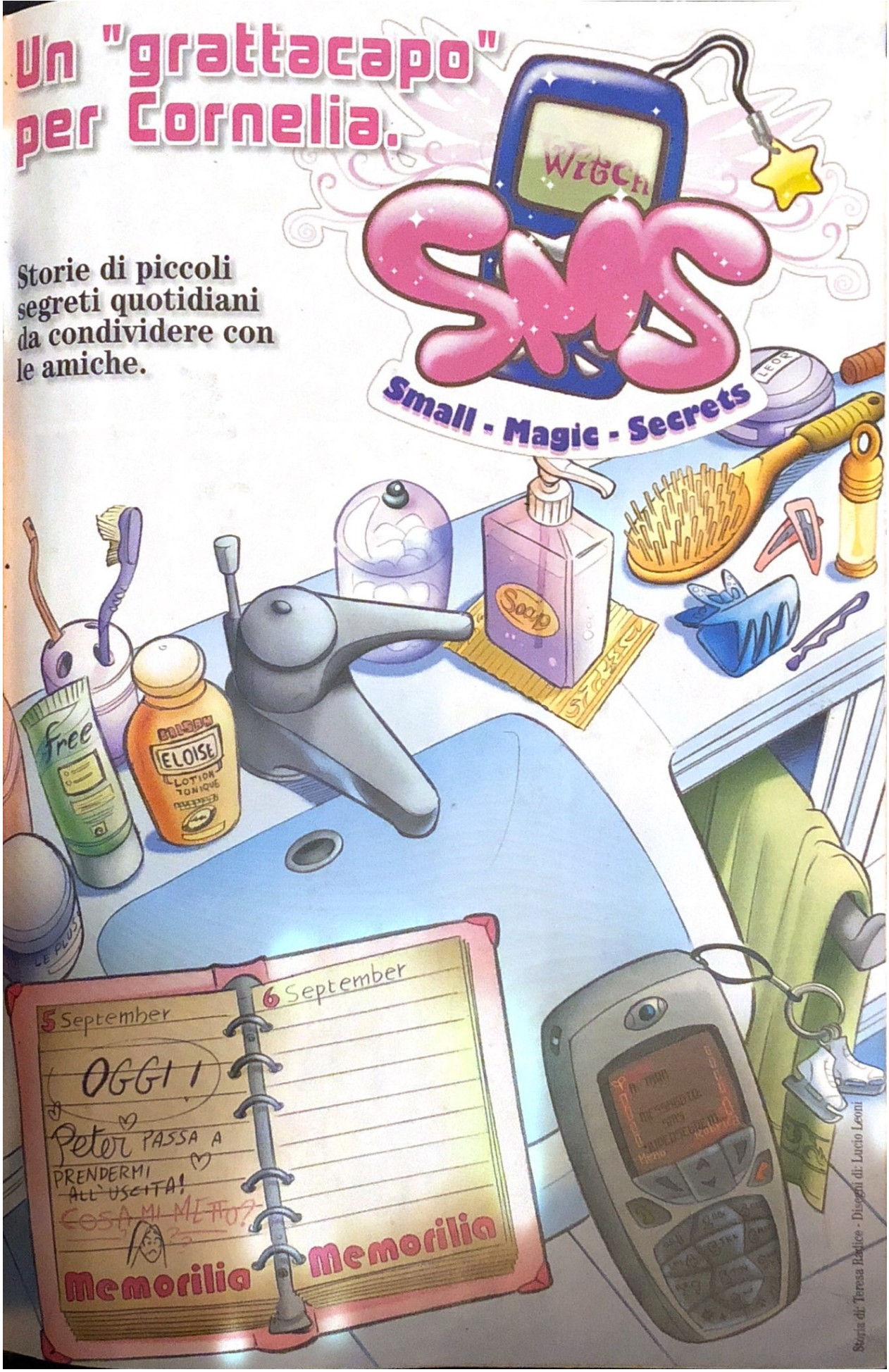

Storia di: Teresa Radice - Disegni di: Lucio Leoni

RAGAZZE, ADESSO DOBBIAMO PROPRIO ENTRARE...
DRIIIIIN
NIENTE! DI CORNELIA MANCO L'OMBRA!
DAVVERO STRANO!

BEEP BEEP
UH?

È LEI?
SÌ... MA LA FACCENDA SI FA SEMPRE PIÙ BIZZARRA...

FA' VEDERE!
EHI!

"COPRIMI CON PETER! EVITA NEL MODO PIÙ ASSOLUTO ..."
"...CHE MI CERCHI!!!"
N-NON CAPISCO! SONO GIORNI CHE MI STRESSA CON LE INFINITE VERSIONI DEL SUO LOOK PER L'OCCASIONE... E ADESSO...

CHE NON SI SENTA BENE?
PERCHÉ NON DIRLO CHIARAMENTE?
CHE SIA PARTITA?
ALL' IMPROVVISO?

BE', NON RESTA CHE CHIEDERGLIELO, NO?
È QUELLO CHE STO FACENDO...
ECCOLA!
COSA DICE? COSA DICE?
ECCO... HO QUALCHE IDEA PER LA TESTA...
"QUALCHE"? DICIAMO PURE UN SACCO, UNA MOLTITUDINE, UN'INTERA POPOLAZIONE...
"... DI PIDOCCHI!!"
AAARGH! PRUDEPRUDEPRUDE!
MA QUANTO CAVOLO CI METTE MIA MAMMA?
EHM... SORELLONA... LA MAMMA È ARRIVATA...

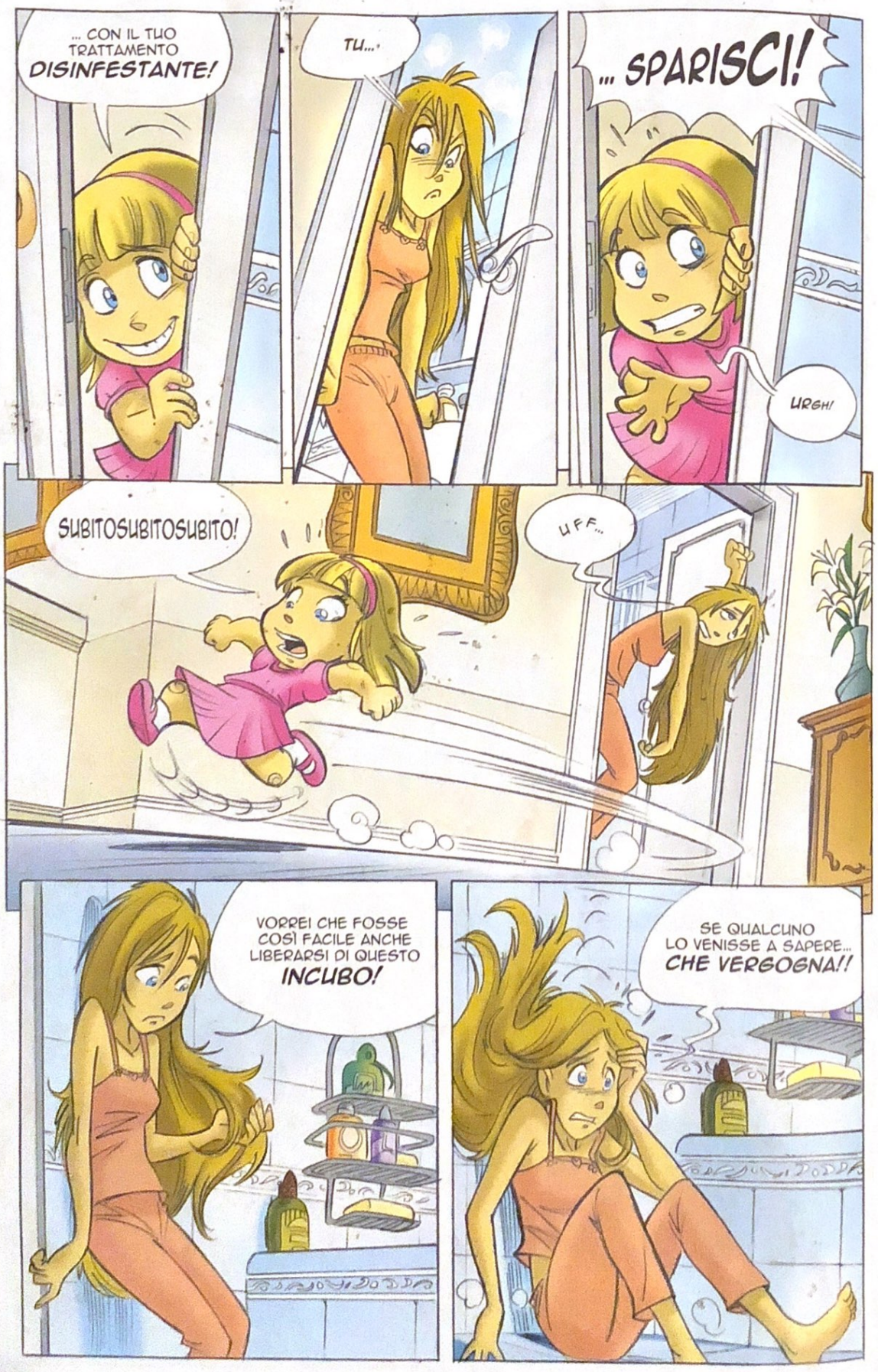
... CON IL TUO TRATTAMENTO DISINFESTANTE!
TU...
... SPARISCI!
URGH!
SUBITOSUBITOSUBITO!
UFF...
VORREI CHE FOSSE COSÌ FACILE ANCHE LIBERARSI DI QUESTO INCUBO!
SE QUALCUNO LO VENISSE A SAPERE... CHE VERGOGNA!!

CHISSÀ COSA PENSEREBBERO DI ME...
MAH!
NESSUNO VORREBBE PIÙ AVVICINARSI A ME!
GIÀ!
E NON C'È DA STUPIRSENE, VISTO CHE MI TOCCHERÀ RAPARMI A ZERO!
MA VA' LÀ!

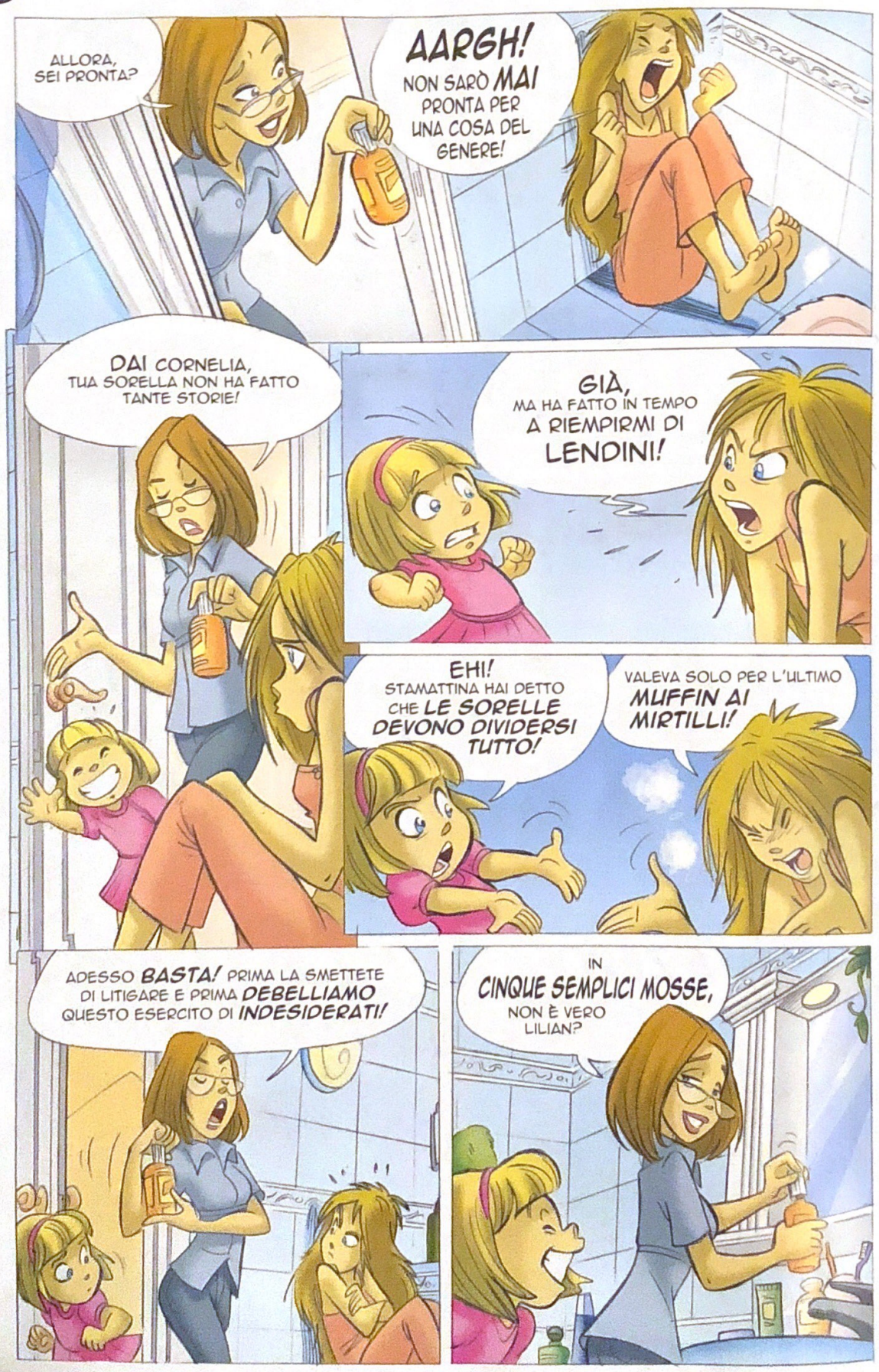
ALLORA, SEI PRONTA?
AARGH! NON SARÒ MAI PRONTA PER UNA COSA DEL GENERE!
DAI CORNELIA, TUA SORELLA NON HA FATTO TANTE STORIE!
GIÀ, MA HA FATTO IN TEMPO A RIEMPIRMI DI LENDINI!
EHI! STAMATTINA HAI DETTO CHE LE SORELLE DEVONO DIVIDERSI TUTTO!
VALEVA SOLO PER L'ULTIMO MUFFIN AI MIRTILLI!
ADESSO BASTA! PRIMA LA SMETTETE DI LITIGARE E PRIMA DEBELLIAMO QUESTO ESERCITO DI INDESIDERATI!
IN CINQUE SEMPLICI MOSSE, NON È VERO LILIAN?

1: APPLICARE SUI CAPELLI IL PRODOTTO SPECIFICO!
EHI! HA UN PROFUMO NIENTE MALE!
... E SÌ CORNELIA È PARTITA PER UN POSTO DOVE NON C'È CAMPO!
UHM, E PERCHÉ NON MI HA AVVISATO? QUESTA STORIA MI PUZZA...
2: MANTENERE IN POSA E LASCIARE AGIRE PER QUALCHE MINUTO!
PFFFT! CHE FACCIA FAI?
SONO IN POSA, NO?
COSA PENSATE DI FARE?
BE', DOBBIAMO PUR SCOPRIRE CHE COSA LE STA SUCCEDENDO, NO?
LASCIATE AGIRE ME!
3: RISCIACQUARE!
SSSHHHHHHH
VIA, VIA! ANDATE VIA, PIDOCCHI INVASORI!

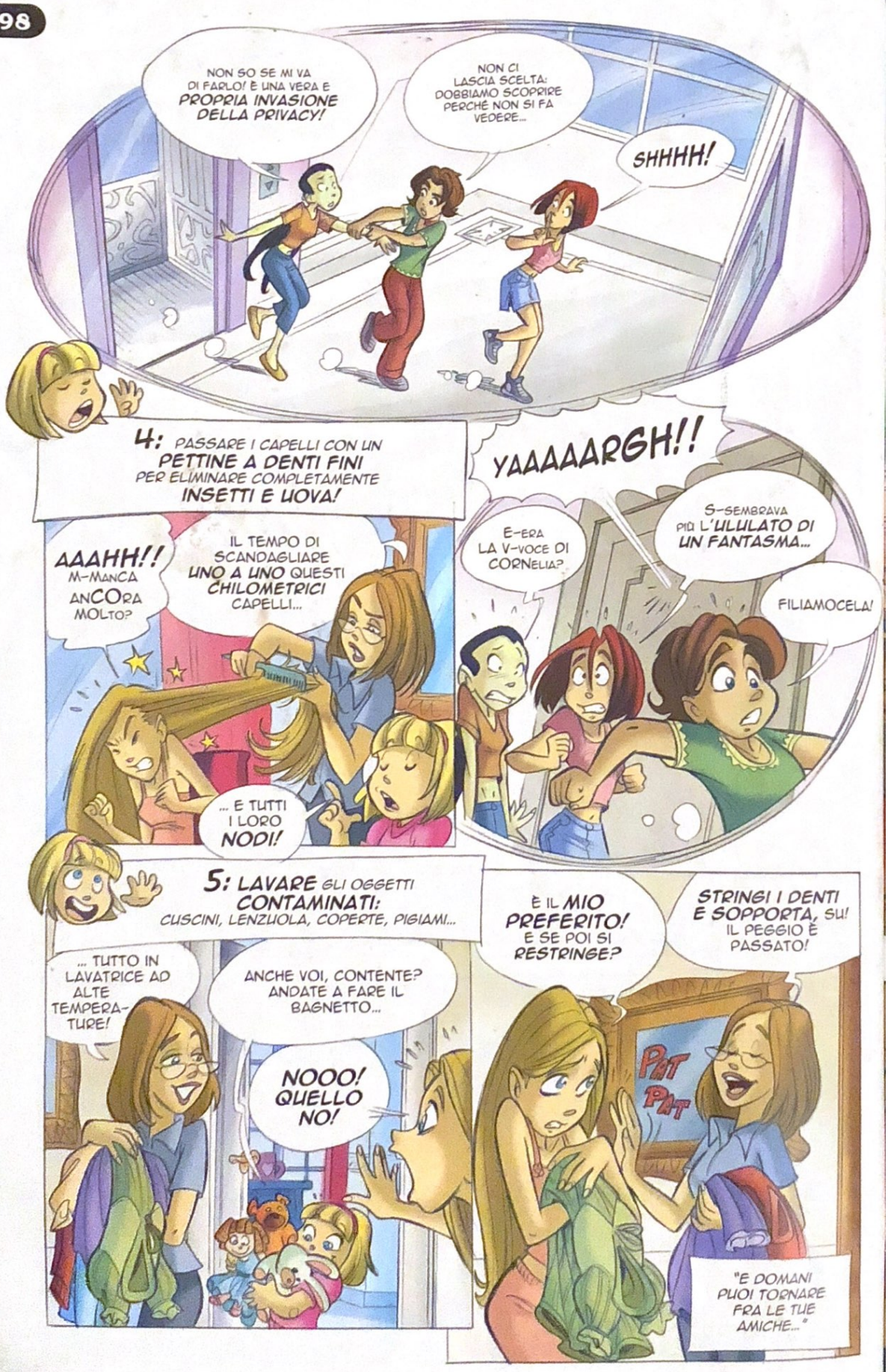
NON SO SE MI VA DI FARLO! È UNA VERA E PROPRIA INVASIONE DELLA PRIVACY!
NON CI LASCIA SCELTA: DOBBIAMO SCOPRIRE PERCHÉ NON SI FA VEDERE...
SHHHH!
4: PASSARE I CAPELLI CON UN PETTINE A DENTI FINI PER ELIMINARE COMPLETAMENTE INSETTI E UOVA!
YAAAAARGH!!
AAAHH!! M-MANCA ANCORA MOLTO?
IL TEMPO DI SCANDAGLIARE UNO A UNO QUESTI CHILOMETRICI CAPELLI...
... E TUTTI I LORO NODI!
E-ERA LA V-VOCE DI CORNELIA?
S-SEMBRAVA PIÙ L'ULULATO DI UN FANTASMA...
FILIAMOCELA!
5: LAVARE GLI OGGETTI CONTAMINATI: CUSCINI, LENZUOLA, COPERTE, PIGIAMI...
... TUTTO IN LAVATRICE AD ALTE TEMPERATURE!
ANCHE VOI, CONTENTE? ANDATE A FARE IL BAGNETTO...
NOOO! QUELLO NO!
È IL MIO PREFERITO! E SE POI SI RESTRINGE?
STRINGI I DENTI E SOPPORTA, SU! IL PEGGIO È PASSATO!
PAT PAT
"E DOMANI PUOI TORNARE FRA LE TUE AMICHE..."

"... FRESCA COME UNA ROSA, BELLA COME IL SOLE, COI TUOI CAPELLI LUNGHI E LUMINOSI COME NON MAI..."

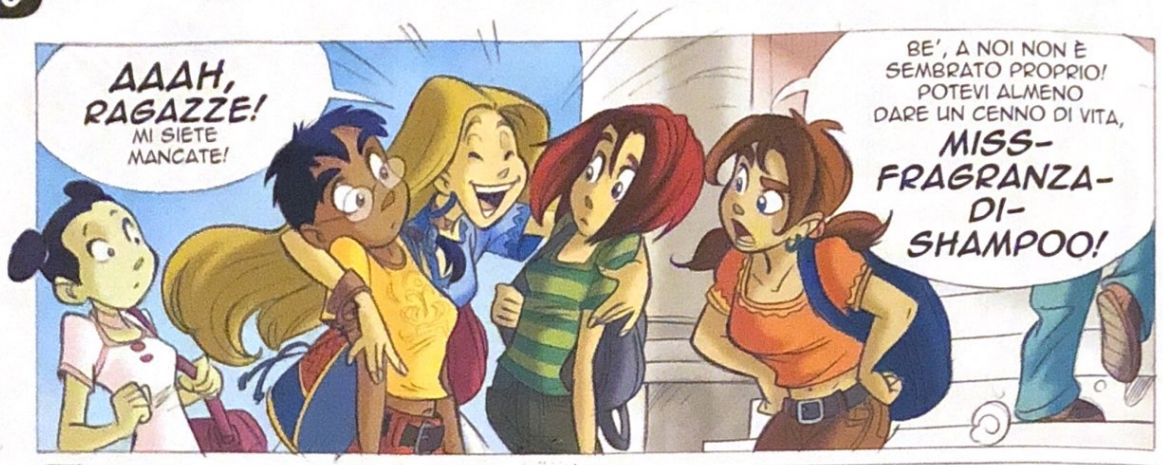
AAAH, RAGAZZE! MI SIETE MANCATE!
BE', A NOI NON È SEMBRATO PROPRIO! POTEVI ALMENO DARE UN CENNO DI VITA, MISS-FRAGRANZA-DI-SHAMPOO!

UH? N-NOTI QUALCOSA DI... D-DIVERSO NEI MIEI CAPELLI?
NAAA, LASCIANO LA SOLITA SCIA DI PROFUMO STOMACHEVOLE!

SICURA DI ESSERE STATA A CASA IN QUESTI GIORNI... E DI NON AVERLI PASSATI DAL PARRUCCHIERE, INVECE?
IL TUO UMORISMO NON MI SCALFISCE, LAIR! LEGGI LA GIUSTIFICAZIONE DEI MIEI, SE NON CI CREDI!

"UNA LIEVE INDISPOSIZIONE", EH?
TANTO LIEVE DA NON POTER RISPONDERE AL TELEFONO?
ECCO... AVEVO ALTRO PER LA TESTA...

MA SENTITELA! E A CHE POSTO STAREBBERO LE TUE AMICHE NELLA GRADUATORIA DELLE PRIORITÀ?
EHM... LASCIA PERDERE, CORNELIA... IRMA HA UN DIAVOLO PER CAPELLO, MA LE PASSERÀ...

OH, INSOMMA, NE HO FIN SOPRA I CAPELLI DI TUTTE QUESTE DOMANDE!
E POI ADESSO DEVO PORTARE QUESTA NELL'UFFICIO DELLA...
A-HEM... SIGNORINE...
... PRESIDE KNICKERBOCHER!
SU, SU, RAGAZZE! IN CLASSE! AVRETE GIÀ MODO DI PERDERE TEMPO ALLA PRIMA ORA!
CLAP CLAP
IL MEDICO SCOLASTICO PASSERÀ NELLE CLASSI PER FARE UN CONTROLLO...
??
... ALLE VOSTRE TESTOLINE!

MA IO HO LA TESTA A POSTO!
SICURA DI NON AVER MAI AVUTO QUALCHE GRATTACAPO, INVECE?
COMUNQUE SAPPIATE CHE I PIDOCCHI PREDILIGONO LE CHIOME FLUENTI E PULITE!
ALLORA DOVREBBERO RIVOLGERSI DIRETTAMENTE A CORNY, IH, IH!
...
COME MAI QUEST'ISPEZIONE IMPROVVISA, SIGNORA PRESIDE?
BE', PARE CI SIA STATA UNA RECENTE ESPLOSIONE DI CASI NELLA VICINA SCUOLA ELEMENTARE...
VOLETE DIRE... LA ST.ANDREW'S?
EHI, NON È QUELLA CHE FREQUENTA CHRIS?
PIANO CON LE INSINUAZIONI, COOK! E POI MIO FRATELLO VA ALLA MERRITT!
LA ST.ANDREW'S, SE NON SBAGLIO, È LA SCUOLA DI LILIAN...
... NON È VERO, CORNY?
FINE

Segni delle stelle!

Ogni mese la star più luminosa sei tu!

Consigli stellari che lasciano... il segno!

Vergine (dal 24.8 al 22.9)

Organizzi una festa per il tuo compleanno, cogliendo l'occasione per invitare quel ragazzo che ti piace da molto tempo. **Nel segno dell'estate** Un messaggio inatteso sul tuo cellulare ti manda in paradiso!

Acquario (dal 21.1 al 19.2)

L'arrivo di un nuovo compagno di classe ti farà battere... nuovamente il cuore! Sfodera il tuo fascino per conquistarlo! **Nel segno della scuola** Parti con il piede giusto, impegnandoti al massimo!

Capricorno (dal 22.12. al 20.01)

L'arrivo dell'autunno ti fa sentire più romantica del solito. Attenzione a non avere la testa troppo fra le nuvole! **Nel segno della scuola** Un incontro speciale ti farà battere forte il cuore!

Pesci (dal 20.2 al 20.3)

Sei al settimo cielo: finalmente lo rivedi dopo tre mesi di lontananza, rendendoti conto di essere sempre più cotta di lui! **Nel segno della scuola** Una nuova compagna si rivela anche un'ottima amica.

- Sei spinosa!
- Incontri
- Fai pace!
- Amici attorno
- Rilassati!
- Tante risate!

A cura di: Illustrazioni di Irma Cavero la Torre - Icone di Greta Crippa

Ariete (dal 21.3 al 20.4)

Soffri per il distacco dagli amici incontrati in vacanza? Tranquilla, troverai il modo per rimanere in contatto! **Nel segno della scuola** Al tuo rientro in classe troverai una magnifica sorpresa!

Cancro (dal 22.6 al 22.7)

Dopo una lunga estate passata all'insegna del divertimento sfrenato, è il momento di pensare anche ad altro... **Nel segno della scuola** Tornerai a dedicarti alla tua materia preferita con piacere.

Scorpione (dal 23.10 al 22.11)

Col ritorno sui banchi di scuola ritroverai il ragazzo che tanto ti piaceva. È arrivato il momento di farti avanti! **Nel segno della scuola** Un consiglio inaspettato ti sarà preziosissimo!

Toro (dal 21.4 al 20.5)

L'estate meravigliosa, appena passata, ti porterà ad affrontare il nuovo anno scolastico in modo positivo! **Nel segno della scuola** È arrivato il momento di provare un nuovo sport!

Leone (dal 23.7 al 23.8)

Rientrando dalle vacanze ritroverai, con piacere, una vecchia amica che non frequentavi da ormai troppo tempo... **Nel segno della scuola** La mamma ha ragione: riordina la cameretta!

Sagittario (dal 23.11 al 21.12)

È arrivato il momento di chiarirti con lui! Ascolta le sue ragioni, prima di arrabbiarti: puoi aver frainteso! **Nel segno della scuola** Col conforto di un'amica superi un momento no!

Gemelli (dal 21.5 al 21.6)

Cerca di non essere troppo gelosa delle sue nuove compagne, senza motivo... altrimenti rischierai di perderlo! **Nel segno della scuola** Superi con successo il primo compito dell'anno!

Bilancia (dal 23.9 al 22.10)

L'arrivo dell'autunno è un'ottima occasione per rinnovare un po' il tuo guardaroba, ma attenta a non esagerare! **Nel segno della scuola** La compagnia degli amici ti rende di ottimo umore!

Star Corner

Bill Kaulitz

Il 1° settembre, il leader dei Tokio Hotel festeggia il compleanno insieme al gemello Tom: per noi sono fantastici tutti e 2